WIK-L
Wirtschafts- und Industriekontakte Leipzig

MESSEKONTAKTE
STUDIUM & BERUF

HTWK Leipzig | 27. November 2024 | www.WIK-L.de

JOBMESSE WIK-Leipzig HTWK 2024

Kostenfreier Katalog!

Der aktuelle Messekatalog mit allen teilnehmenden Unternehmen und den wichtigsten Informationen zur Veranstaltung.

Initiator:

IPlaCon
Industrie - Planung - Consulting

Mit freundlicher Unterstützung von:

HTWK Hochschule für Technik, Wirtschaft und Kultur Leipzig
Campus Inform Studentische Unternehmensberatung
Bundesagentur für Arbeit Agentur für Arbeit Leipzig
Stadt Leipzig

HTWK Hochschule für Technik, Wirtschaft und Kultur Leipzig

Deutschland STIPENDIUM
Wir sind dabei

Die HTWK Leipzig dankt allen Fördernden der Förderperiode 2024/2025.

Premium-Stiftende:

Sparkasse Leipzig

INGENIEURKAMMER SACHSEN
Körperschaft des öffentlichen Rechts

VDB Verein Deutscher Bibliothekarinnen und Bibliothekare

ESA GRIMMA
ESA ELEKTROSCHALTANLAGEN GRIMMA GmbH

GOLDBECK

BREMER

Stiftende:

STRABAG WORK ON PROGRESS

Handwerkskammer zu Leipzig

LEIPZIGER MESSE

IKL

TÜV SÜD

LIST Bau Leipzig

RS

ZWL LEIPZIG

ALBRECHT MUGLER STIFTUNG

Kaufland

temann schope

STEIN INGENIEURE

XITASO

SPINLAB THE HHL ACCELERATOR

BDA BUND DEUTSCHER ARCHITEKTINNEN UND ARCHITEKTEN BDA Sachsen

BAC Ingenieurgruppe Bau- und Anlagenconsult

MIBRAG

Dr. Hübner-Stiftung zur Förderung Kinder und Jugendlicher

bakertilly

BBW LEIPZIG GRUPPE

MITTELDEUTSCHE STIFTUNG WISSENSCHAFT · BILDUNG

STATIKBÜRO LOCHAS-FORNER

THIMM THE HIGHPACK GROUP

SWH. Stadtwerke Halle

GISA That's IT.

SERAG WIESSNER

WEV

WPW LEIPZIG BERATEN PLANEN STEUERN

envia M-Gruppe

Wissen und Talente fördern: www.htwk-leipzig.de/deutschlandstipendium

Liebe Messebesucher:innen, liebe Studierende und Absolvent:innen,

dies ist das Kontaktbuch zur Firmenkontaktmesse WIK-Leipzig 2024. In diesem Nachschlagewerk finden sich alle Ausstellerdetails und Bewerbungskontakte sowie nützliche Informationen zur Veranstaltung.

Das **Layout** zeigt Dir, wie du Dich auf der Messe am besten zurecht findest und eine Übersicht des **Vortrags- und Rahmenprogramms** lässt Dich herausfinden, welche Angebote sich am Messetag für Dich lohnen.

Welches Unternehmen für Dich besonders interessant ist, veranschaulicht Dir die **Wer-sucht-wen-Matrix**. Hier wird übersichtlich dargestellt, welches Unternehmen grundsätzlich welche Fachrichtung sucht und welche Einstiegsoptionen Du dort angeboten bekommst. Jedes teilnehmende Unternehmen präsentiert sich Dir auf jeweils zwei Seiten. Der **QR-Code** im Unternehmensporträt linkt direkt zu den Stellenanzeigen des jeweiligen Arbeitgebers auf der Jobplattform www.WIKWAY.de.

Nutze Deine Chance und ergattere Deinen Traumjob auf der WIK-Leipzig!

IPlaCon GmbH

www.iplacon.de
www.wikway.de/companies/iplacon/offers

FIRMENPORTRÄT

Branche Ingenieurdienstleistungen / technische Überwachung, Beratung / Consulting

Über Uns

Die IPlaCon GmbH ist eine etablierte Industrie- und Wirtschaftsberatung und der Initiator der Wirtschafts- und Industriekontakte WIK. In unserer Geschäftseinheit Ingenieurdienst- & Beratungsleistungen gestalten und optimieren Sie Produktionsprozesse und Verwaltungsabläufe branchenübergreifend in interessanten Projekten mit mittelständischen Unternehmen. Im Bereich der WIK planen, organisieren und realisieren Sie Kontaktplattformen für Studierende und regionale Arbeitgeber. Mit dem Unternehmenssitz in Zwickau haben Sie beste Verkehrsanbindungen. In unserer modernen, teamorientierten Unternehmenskultur warten hervorragende Möglichkeiten zur persönlichen Weiterentwicklung auf Sie. In einem Kleinunternehmen profitieren Sie von einem breiten Aufgabenspektrum und kurzen Entscheidungswegen.

ING

WIWI

Standorte Zwickau

MENSCHEN, DIE BEI UNS ARBEITEN

Fachrichtungen

Industrial Management & Engineering, Produktionstechnik, Maschinenbau, Fabrikinformationsmanagement, Arbeitswissenschaften oder vergleichbare Schwerpunkte

Einstellungsbedingungen / Zusatzqualifikationen

Kurze Studiendauer, Kommunikationsvermögen, Beratungskompetenz, selbstständige und kompetente Arbeitsweise, unternehmerisches Denken und Handeln, der Blick über den Tellerrand.

ANSCHRIFT UND KONTAKT

IPlaCon GmbH

Personalabteilung
Frau Susann Götz
Planitzer Straße 2
08056 Zwickau

Stichwort: WIK

IHR EINSTIEG BEI UNS

- Studentenjobs
- Direkteinstieg
- Praktika
- Abschlussarbeiten
- Projekt-/ Studienarbeiten

BEVORZUGTE BEWERBUNGSFORM

Per Email an bewerbung@iplacon.de
www.WIKWAY.de
Oder über deinen WIKWAY-Account

99 WIK

Alle Unternehmen der WIK-Leipzig stellen sich im Firmenporträt vor:

- Individuelle Präsentation des Unternehmens
- Zahlen, Daten und Fakten zum Unternehmen
- Quickfinder nach Berufsfeld am linken Seitenrand
- Gewünschte Fachrichtungen und Qualifikationen
- Anschrift und Kontakt für Bewerbungen

Impressum

Herausgeber
IPlaCon GmbH
Wirtschafts- und Industriekontakte WIK
Planitzer Straße 2
08056 Zwickau

Lektorat Susann Götz (IPlaCon GmbH)
Layout, Satz Catia Oesterreich (IPlaCon GmbH)
Grafik, Covergestaltung Catia Oesterreich (IPlaCon GmbH)
Daten Robin Michel (IPlaCon GmbH)
Druck Flyeralarm GmbH
Beratung Susann Götz (IPlaCon GmbH)

Alle aufgeführten Adressen und Unternehmensprofile dienen ausschließlich der privaten Nutzung und dürfen nicht zu gewerblichen Zwecken erfasst, abgespeichert und zu Werbezwecken genutzt werden.

Inhaltsverzeichnis

4 Grußworte
Greetings

Oberbürgermeister der Stadt Leipzig
Rektor der HTWK Leipzig
Projektleitung

8 Team – von Studierenden für Studierende
Organization team

12 Messe-Programm
Event program

Programm im Karriereforum
Bewerbungs-Check
Bewerbungsfotos

14 Standplan
Layout job fair

16 Ausstellerliste inkl. Wer-sucht-wen-Matrix
List of exhibitors

20 Unternehmensporträts der Arbeitgeber
Employer portraits

130 Platz für Deine Notizen
Notes

140 Danksagung an die vielen Unterstützer der WIK-Leipzig
Thanks to

Herzlich Willkommen an der HTWK Leipzig zur Jobmesse WIK-Leipzig 2024!

Immer wichtiger wird es für Unternehmen, potenzielle Fachkräfte möglichst frühzeitig kennenzulernen und für ihre Produkte, ihre Firmen-Philosophie; für sich als Arbeitgeber zu begeistern. Für Sie, liebe Studentinnen und Studenten, sind die Kontakte-Messen WIK-L komfortabel, weil sich deren Tore inmitten Ihrer Studieneinrichtungen öffnen; zielgerichtet, weil sie ausschließlich Angebote für Studierende offerieren; unverzichtbar, wenn Sie in unserer Region bleiben und Ihre berufliche Karriere im nahen Umfeld starten wollen: Denn unter den insgesamt 50 renommierten Ausstellern kommen die meisten direkt aus Leipzig und dem Freistaat Sachsen.

Einiges spricht für unseren Standort und Ihre erfolgreiche berufliche Zukunft: Unsere Stadt ist wirtschaftlich weiter im Aufschwung, die Einwohnerzahl stieg auf über 630.000 Bürgerinnen und Bürger, wir sind die Kommune in Deutschland mit dem höchsten prognostizierten Bevölkerungswachstum bis 2040 - enormen 14,7 Prozent laut einer Bertelsmann-Studie aus dem April 2024. Auch der Öffentliche Dienst, möchte ich Ihnen empfehlen, bietet deshalb eine Reihe zukunftssicherer Perspektiven. Mit steigenden Einwohnerzahlen wachsen die öffentlichen Aufgaben. Sicherlich wäre es eine schöne und wichtige Herausforderung, am Gemeinwohl mitzuwirken, als Teil der Daseinsvorsorge zu einem immer lebenswerteren Umfeld beizutragen. Natürlich wünsche ich mir vor diesem Hintergrund und für Leipzig, dass möglichst viele von Ihnen unserer Stadt treu bleiben.

Nutzen Sie die WIK-L-Messen, um sich über lokale und regionale Chancen zu informieren. Sie bieten dafür beste Voraussetzungen, ein umfangreiches Rahmen- und Serviceprogramm, zeichnen sich seit Jahren durch hohes Besucherinteresse aus und werden regelmäßig von rund 90 Prozent aller Studierenden, welche sie besucht haben, weiterempfohlen. Ich wünsche Ihnen erfolgreiche Kontakte und Begegnungen sowie für Ihre berufliche Zukunft alles Gute.

Ihr Burkhard Jung
Oberbürgermeister der Stadt Leipzig

Liebe Studierende, liebe Ausstellerinnen und Aussteller,

es ist mir eine große Freude, Sie zur Wirtschafts- und Industriekontakte-Messe WIK-Leipzig an der HTWK Leipzig begrüßen zu dürfen. Diese Veranstaltung ist ein fester Bestandteil unseres akademischen Jahres und bietet eine einzigartige Plattform für den Austausch zwischen Wissenschaft und Wirtschaft.

Die HTWK Leipzig legt großen Wert auf die enge Verzahnung von Theorie und Praxis. Unsere Studierenden sollen nicht nur exzellentes Fachwissen erwerben, sondern auch frühzeitig Einblicke in die Arbeitswelt gewinnen. Die WIK-Leipzig ist dafür der ideale Rahmen. Sie ermöglicht es unseren Studierenden, direkt mit potenziellen Arbeitgebern ins Gespräch zu kommen, Praktika und Abschlussarbeiten zu vereinbaren und sich über vielfältige Karrierewege zu informieren.

Ich möchte alle Studierenden ermutigen, diese Gelegenheit zu nutzen und aktiv auf die anwesenden Unternehmen zuzugehen. Nutzen Sie die Chance, Ihre Fragen zu stellen, Ihre Kompetenzen zu präsentieren und Ihre berufliche Zukunft zu gestalten.

Den Unternehmen danke ich für ihr Engagement und ihre Bereitschaft, sich unseren Studierenden zu präsentieren. Sie sind wichtige Partner für uns und tragen maßgeblich dazu bei, den Wissenstransfer zwischen Hochschule und Wirtschaft zu fördern.

Ich wünsche Ihnen allen einen erfolgreichen und gewinnbringenden Tag auf der WIK-Leipzig.

Ihr Prof. Dr. Jean-Alexander Müller
Rektor der HTWK Leipzig

Finde Dein Unternehmen!
Finde Deine Chance!

Liebe Teilnehmerinnen und Teilnehmer der WIK-Firmenkontaktmesse,

ich freue mich sehr, Euch im Namen meines Teams begrüßen zu dürfen.

Ich bin Friederike, studiere Jura an der Uni Leipzig und leite das Organisationsteam der WIK von Campus Inform, der studentischen Unternehmensberatung in Leipzig. Ein großartiges Projekt und eine Ehre für mich.

Die WIK unterstützt bei der Berufsorientierung und fördert den Kontakt zwischen Unternehmen und möglichen zukünftigen Mitarbeitenden. Dieses Vorhaben kann nur gelingen, wenn alle Beteiligten - Unternehmen und Studierende - mit ihren unterschiedlichen Perspektiven und Bedürfnissen wahrgenommen und diese bei der Organisation der WIK berücksichtigt werden. Umdenken, Perspektivwechsel und Kreativität sind daher gefragt! Eine echte Herausforderung, der ich mich gerne stellen wollte.

In der Projektleitung durfte ich die Theorie in die Praxis umsetzen und mich ausprobieren, ohne dabei allein gelassen zu werden. Unserem Team standen durchgehend erfahrene Mitarbeiter der IPlaCon zur Seite, die uns aber auch den notwendigen Freiraum für kreative Prozesse ließen.

Insbesondere die Projektleitung bietet daher die Möglichkeit über sich hinauszuwachsen, die Fähigkeit kreative Lösungsansätze auch in stressigen Situationen zu entwickeln und einen kühlen Kopf zu bewahren. Das Management von Zeit, Ressourcen und Prioriäten ist dabei eine zentrale Fähigkeit.

Mindestens genauso wichtig sind die gemeinsamen Erlebnisse, der Erfahrungsgewinn als Team und der gemeinsame Beitrag zu einer gelungenen WIK.

Wir wünschen Ihnen und Euch einen spannenden Besuch und bedanken uns für diese tolle Möglichkeit!

F. Drapatz

Ihre Friederike Drapatz
Studentin der HTWK Leipzig

Campus *Inform*
Studentische Unternehmensberatung

Wir beraten Leipzig.

Campus Inform e.V. ist die studentische Unternehmensberatung im Herzen der Stadt.

Mehr als 140 Mitglieder aus über 18 Studiengängen

Eine Vielzahl von namhaften Kooperationspartnern

Mehr als 240 abgeschlossene Projekte

Kontakt:
campusinform.de
vorstand@campusinform.de

Team 2024

Die Wirtschafts- und Industriekontakte WIK-Leipzig werden jedes Jahr von einem Projektteam bestehend aus engagierten Studierenden unterschiedlichster Studienrichtungen unterstützt. So auch dieses Jahr!

Die Mitglieder der Studentischen Unternehmensberatung Campus Inform e.V. unterstützen die Veranstaltung in diesem Jahr mit einem vierköpfigen Projektteam.

Eine Mitarbeit im Projektteam bietet die Möglichkeit erste praktische Projekterfahrung zu sammeln. In den Bereichen Marketing, Projektmanagement und Messebau arbeiten die Studierenden eigenverantwortlich und selbstständig.

Die Mitarbeit im WIK-Team bedeutet Verantwortung zu übernehmen, sich ausprobieren zu können, zuverlässig zu sein, sein Netzwerk auszubauen, sich persönlich weiterzuentwickeln und somit auch die eigenen Stärken kennenzulernen.

Damit die Veranstaltungen und Marketingmaßnahmen stets am Puls der Zeit bleiben, sind jedes Jahr neue, motivierte Teammitglieder gesucht, die mit ihren aufgeschlossenen und innovativen Ideen kontinuierlich frischen Wind durch die WIK wehen lassen.

Das WIK-Leipzig Team 2024 (v.l.n.r.):
Lena Bräunig, Paula Zwicker, Sebastian Geibel, Friederike Drapatz

Sei auch du dabei im Messeteam 2025!

Lerne Dich und Deine Stärken besser kennen und sei Deinen Mitbewerber:innen durch ein Engagement im studentischen WIK-Team einen Schritt voraus!

Im Sommersemester starten wir mit den Vorbereitungen für die nächste WIK-Leipzig. Sei von Anfang an dabei im Messeteam! Am Besten ist ein Engagement ab dem 2. Semester oder im Masterstudium, denn dann lernst Du am Meisten dazu. Es ist egal, aus welchem Studiengang Du kommst, Hauptsache Du bringst Engagement und Neugier in den Bereichen Projektmanagement, Marketing oder Logistik mit. Den Rest erhältst Du von uns!

Komm ins Team! Melde dich über den QR-Code bei uns!

Zudem gibt es verschiedene Wege, sich das Engagement auch im Studium anerkennen zu lassen. Jede und jeder ist willkommen - umso bunter unser Team, desto kreativer und erfolgreicher ist unsere Arbeit. Gemeinsam machen wir die WIK-Leipzig zu etwas Großem!

Entdecke die Vielfalt der BTC AG

Wir bieten unterschiedlichste Einsatzmöglichkeiten

- Direkteinstieg in den Bereichen Softwareentwicklung, Projektmanagement, Microsoft 365, Cloud Management, Support, Prozessautomatisierung, IT Security Management und viele mehr
- SAP Trainee-Programm
- Werkstudierendentätigkeit, Praktika/Praxisphasen, Abschlussarbeiten

Weitere Informationen findest du hier:

www.btc-ag.com/karriere

BTC Business Technology Consulting AG | Klostergasse 5 | 04109 Leipzig | Deutschland

Dein Job im #TeamLeipziger

Beruf mit Sinn und Perspektive gesucht? Bewirb dich jetzt!

Stadtwerke, Verkehrsbetriebe, Wasserwerke, Sportbäder und zahlreiche Tochterunternehmen: Die Leipziger Gruppe mit ihren vielen unterschiedlichen Bereichen bietet eine große Auswahl verschiedener Berufe, Entwicklungs-und Karrierechancen.
Alle Informationen rund um das Arbeiten bei der Leipziger Gruppe und aktuellen Stellenangebote findest du unter:
L.de/karriere

Leipziger

WIK-L
Wirtschafts- und Industriekontakte Leipzig

KARRIEREVORTRÄGE

15-minütige Vorträge von Unternehmen für Besucher:innen

10:10 – 10:30 Uhr I Fernstraßen-Bundesamt
Das Fernstraßen-Bundesamt - eine digitale Behörde zwischen Verwaltung und Technik

10:45 – 11:00 Uhr I Ed. Züblin AG
Karrierechancen bei ZÜBLIN und wie unser Holz-Hybrid-System den Bau nachhaltig revolutioniert

11:15 – 11:45 Uhr I MLP Finanzberatung SE
AECdisc® Persönlichkeitsanalyse – Welcher Job passt zu dir?

12:00 – 12:15 Uhr I Auswärtiges Amt
Daten, KI, Diplomatie…with a purpose. Helfen Sie mit, dass Deutschland weltweit präsent bleibt.

12:30 – 12:45 Uhr I Landesstraßenbaubehörde Sachsen-Anhalt
Innovative Nutzung von 3D-Modellen im Infrastrukturbau: ein praxisnaher Einblick

13:00 – 13:15 Uhr I LIST Bau Leipzig GmbH & Co. KG
Wir sind die Neuen hier – LIST ist jetzt auch in Leipzig

13:30 – 13:45 Uhr I energy2market
Wir bewegen den Energiemarkt.

14:00 – 14:15 Uhr I HTG Projektmanagement GmbH
Thema folgt

14:30 – 14:45 Uhr I Grant Thornton AG Wirtschaftsprüfungsgesellschaft
Transformation der Prüfungsinhalte - Nachhaltigkeitsberichterstattung wird zum „new normal“

15:00 – 15:15 Uhr I FairConsult 24|7 GmbH
Wie künstliche Intelligenz die Energiewirtschaft verändern kann

15:30 – 15:45 Uhr I ZDF
Von der Studioproduktion über das Materialmanagement bis zur Sendeantenne – warum wir im ZDF die Medientechnik komplett selbst bedienen.

Sei top informiert! Kurzbeschreibungen & weitere Informationen findest Du online auf **WIKWAY.de**.

Bundesagentur für Arbeit

Bewerbungsunterlagen-Check

Bei der Bewerbung auf eine Stelle musst Du dich oftmals gegen viele Mitbewerber:innen durchsetzen. Die Anforderungen an Deine Bewerbung, den Lebenslauf und das Anschreiben sind entsprechend hoch, denn dies ist Dein Aushängeschild.

Kompetente Bewerbungsexpert:innen der Agentur für Arbeit Leipzig prüfen am Messetag **kostenfrei** Deine Bewerbung. Nutze Deine Chance!

Zeitfenster: 10:00 – 16:00 Uhr
Terminreservierung online, um Wartezeiten zu vermeiden.

FOTO ZENTRUM LEIPZIG

Professionelles Bewerbungsfoto

Worauf es bei Format, Größe, Farbe, Kleidung und Hintergrund der Bewerbungsfotos ankommt, erklärt Dir am Messetag unsere Profi-Fotografin. Du erhälst ein **kostenfreies, professionelles Shooting inkl. einem digitalen Bewerbungsfoto**.

In der Vergangenheit kam es schon mehrfach zu längeren Wartezeiten, deswegen arbeiten wir bei Bedarf mit **Terminlisten oder Du buchst Deinen Termin bereits online über die Messehomepage.**

MLP

Persönlichkeitsanalyse - Lerne deine Stärken kennen

Besucher können am Messetag der WIK-Leipzig ihre persönlichen Stärken und Schwächen in **kostenlosen** professionellen Persönlichkeitsanalysen herausfinden.

Persönlickkeitsanalyse um 11:15 Uhr
Voranmeldung online!

Standplan

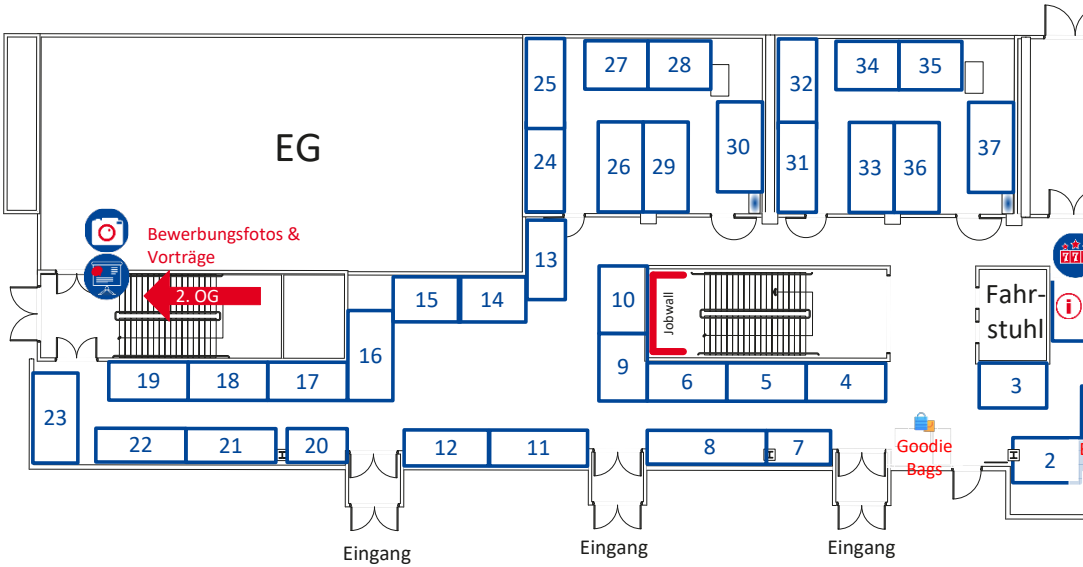
EG
Bewerbungsfotos & Vorträge
2. OG
Jobwall
Fahr-stuhl
Goodie Bags
Eingang
Eingang
Eingang
2
3
4
5
6
7
8
9
10
11
12
13
14
15
16
17
18
19
20
21
22
23
24
25
26
27
28
29
30
31
32
33
34
35
36
37

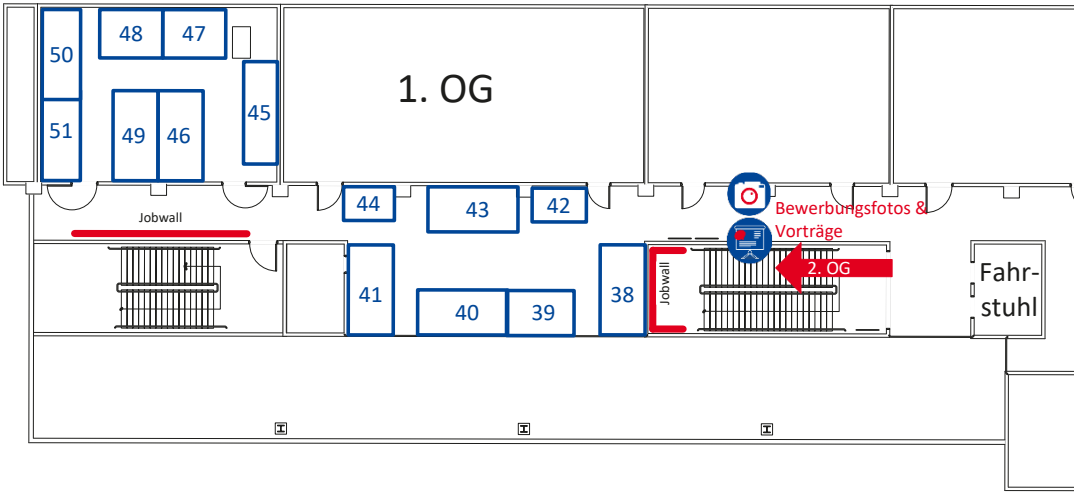
1. OG
Jobwall
Bewerbungsfotos & Vorträge
2. OG
Jobwall
Fahr-stuhl
38
39
40
41
42
43
44
45
46
47
48
49
50
51

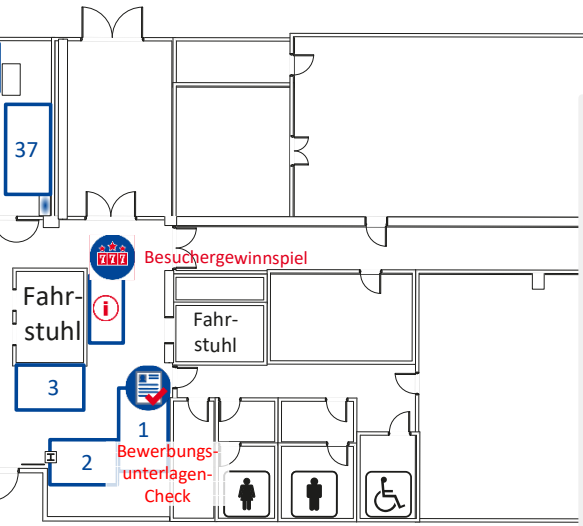

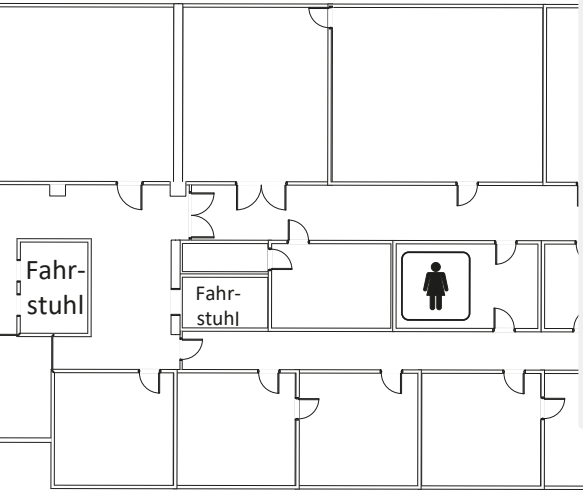

Zur Orientierung vor Ort gibt es mehrere **Ausschilderungen** und **Bodenmarkierungen**, die Dir zeigen wo Du Dich gerade befindest und wohin Du musst. Wegweiser führen Dich zum Rahmenprogramm, den Messeständen und anderen wichtigen Punkten.

Auf dem Fußboden finden sich Gangbezeichnungen in Großbuchstaben, zu denen **Standnummern** zugeordent sind, sodass das gesuchte Unternehmen schneller gefunden werden kann.

Jederzeit steht Dir zudem das **Messeteam am Infostand im Eingangsbereich** für Fragen und Antworten zur Verfügung.

Neu: Unternehmen filtern, die zu DIR passen!

QR-Code scannen, Persönliche Interessen filtern und passende Unternehmen mit Standnummern ausgeben lassen!

Scan mich!

Aussteller-Liste

Unternehmen	Seite	Studentenjob	Praktika	Projekt-/ Studienarbeit	Abschlussarbeit	Traineeprogramm	Direkteinstieg	Auslandsaufenthalt	Vorpraktikum	Deutschlandstipendium	Bauwesen	Ingenieurswissenschaften	Mathematik, Physik, Chemie	Digitale Transformation	Informatik & Medien	Architektur & Sozialwissenschaften	Wirtschaftswissenschaft
]init[AG für digitale Kommunikation	20	✔	✔			✔	✔										
Agentur für Arbeit Leipzig	22					✔	✔										
Axmann Fördersysteme GmbH	24	✔	✔	✔	✔	✔	✔										
BayWa r.e.	26	✔	✔		✔		✔										
BDO AG Wirtschaftsprüfungsgesellschaft	28	✔	✔				✔			✔							
BE-terna GmbH	30	✔	✔		✔		✔										
BET Büro für Energiewirtschaft und technische Planung GmbH	32		✔		✔		✔										
BTC Business Technology Consulting AG	34	✔	✔		✔	✔	✔										
CE cideon engineering GmbH & Co. KG	36	✔	✔	✔	✔		✔										
CHECK24 Reise Services GmbH	38	✔	✔				✔										
CURACON GmbH Wirtschaftsprüfungsgesellschaft	40	✔	✔		✔		✔										
DEKRA	42	✔	✔	✔	✔		✔										
Deutsche Bahn	44	✔	✔		✔	✔	✔										
DHL Hub Leipzig GmbH	46	✔	✔		✔		✔										
Dlubal Software GmbH	48	✔	✔		✔	✔	✔		✔								

Unternehmen	Seite	Studentenjob	Praktika	Projekt-/ Studienarbeit	Abschlussarbeit	Traineeprogramm	Direkteinstieg	Auslandsaufenthalt	Vorpraktikum	Deutschlandstipendium	Bauwesen	Ingenieurswissenschaften	Mathematik, Physik, Chemie	Digitale Transformation	Informatik & Medien	Architektur & Sozialwissenschaften	Wirtschaftswissenschaft
Dornier Group GmbH	50	✔	✔		✔		✔	✔									
EBAWE Anlagentechnik GmbH	52		✔		✔		✔										
Ed. Züblin AG	54		✔	✔	✔		✔	✔	✔								
Eiffage Infra-Rail GmbH	56	✔	✔	✔	✔		✔		✔								
energy2market GmbH	58	✔			✔		✔										
enviaM-Gruppe	60		✔		✔	✔											
eureos gmbh steuerberatungsgesellschaft rechtsanwaltsgesellschaft	62	✔	✔				✔		✔								
Exxeta AG	64	✔	✔	✔	✔		✔										
FairConsult 24/7 GmbH	66	✔			✔	✔	✔										
FERCHAU GmbH - Niederlassung Leipzig	68					✔	✔										
Fernstraßen-Bundesamt	70		✔				✔										
Forvis Mazars GmbH & Co. KG	72	✔	✔			✔	✔	✔									
GICON®-Gruppe	74	✔	✔	✔	✔		✔										
GISA GmbH	76	✔	✔	✔	✔		✔										
Grant Thornton AG Wirtschaftsprüfungsgesellschaft	78	✔	✔			✔	✔										

Aussteller-Liste

Unternehmen	Seite	Studentenjob	Praktika	Projekt-/ Studienarbeit	Abschlussarbeit	Traineeprogramm	Direkteinstieg	Auslandsaufenthalt	Vorpraktikum	Deutschlandstipendium	Bauwesen	Ingenieurswissenschaften	Mathematik, Physik, Chemie	Digitale Transformation	Informatik & Medien	Architektur & Sozialwissenschaften	Wirtschaftswissenschaft
IPlaCon GmbH	80	✔	✔	✔	✔	✔	✔										
ipoque GmbH	82	✔	✔	✔	✔		✔			✔							
Jaeger Umwelt + Verkehr GmbH + Co KG	84	✔	✔		✔		✔		✔								
jambit GmbH	86	✔					✔										
Kaiser Baucontrol Ingenieurgesellschaft mbH	88	✔	✔	✔	✔	✔	✔		✔								
Kaufland	90	✔	✔		✔	✔	✔										
KEYENCE DEUTSCHLAND GmbH	92					✔	✔										
Leipziger Verkehrsbetriebe (LVB) GmbH	94	✔	✔		✔		✔										
Leipziger Wasserwerke	96	✔	✔		✔		✔										
LIST Bau Leipzig GmbH & Co. KG	98	✔	✔		✔		✔		✔								
LOGSOL GmbH	100	✔	✔	✔	✔		✔										
Meierhofer AG	102	✔	✔		✔		✔										
mgm technology partners	104	✔					✔										
MLP Finanzberatung SE	106	✔	✔		✔	✔	✔										
ONTRAS	108	✔	✔	✔	✔	✔	✔										

Unternehmen	Seite	Studentenjob	Praktika	Projekt-/ Studienarbeit	Abschlussarbeit	Traineeprogramm	Direkteinstieg	Auslandsaufenthalt	Vorpraktikum	Deutschlandstipendium	Bauwesen	Ingenieurswissenschaften	Mathematik, Physik, Chemie	Digitale Transformation	Informatik & Medien	Architektur & Sozialwissenschaften	Wirtschaftswissenschaft
Pfaffinger Leipzig Bau GmbH	110		✔				✔										
Porsche Leipzig GmbH	112	✔	✔		✔		✔										
Robotron Datenbank-Software GmbH	114	✔	✔	✔	✔	✔	✔										
Stadtwerke Leipzig GmbH	116		✔		✔	✔											
VNG AG	118	✔	✔	✔	✔	✔	✔			✔							
WBS IT-Service GmbH	120		✔			✔	✔										
Wölfel Holding GmbH	122	✔	✔		✔		✔										
XITASO GmbH	124	✔	✔	✔	✔		✔		✔	✔							
ZDF, Anstalt des öffentlichen Rechts	126	✔	✔	✔	✔		✔	✔									

]init[AG für digitale Kommunikation

www.init.de
https://www.wikway.de/companies/init/offers

FIRMENPORTRÄT

Branche IT-Services, Beratung/ Consulting

Über uns

Die Digitalisierung eröffnet Chancen für unsere Gesellschaft. Sie verändert die Wirtschaft und die öffentliche Verwaltung. Wir sind überzeugt, dass digitale Lösungen unseren Alltag leichter machen, wenn sie einfach und verständlich für alle sind. Deshalb begleiten wir Organisationen durch den gesamten Prozess des digitalen Wandels. Unsere Vision: eine Gesellschaft, die mit der Digitalisierung weiterkommt – die eSociety.

IM

Mitarbeiter 1400+

Standorte Berlin, Hamburg, Leipzig, Mainz, Köln, München

DIT

MENSCHEN, DIE BEI UNS ARBEITEN

WW

Fachrichtungen Informatik/IT, Sozial-und Wirtschaftswissenschaften, Betriebswirtschaft, Medien, MIN-Fachbereich

ANSCHRIFT UND KONTAKT

]init[AG für digitale Kommunikation

Herr Julian Glöckner
Köpenicker Straße 9
10997 Berlin

Stichwort: WIK Leipzig 2024

IHR EINSTIEG BEI UNS

- Studentenjobs
- Praktika
- Traineeprogramm
- Direkteinstieg

BEVORZUGTE BEWERBUNGSFORM

Per Email an Julian.Gloeckner@init.de
Oder über deinen WIKWAY-Account

]init[

Deine Zukunft gestalten

Mach mit uns einen Unterschied – Entfalte dein Potenzial und gestalte deine Karriere während oder nach dem Studium mit uns.

Unsere Projekte

BAföGdigital

Einmalzahlung 200

ÖZG

Du hast Fragen?
Schreibe uns gern.

career@init.de

Erfahre mehr dazu!

Agentur für Arbeit Leipzig

www.arbeitsagentur.de
https://www.wikway.de/companies/arbeitsagentur/offers

FIRMENPORTRÄT

Branche Öffentlicher Dienst, Beratung/ Consulting

Über uns

Sie suchen einen Job mit gesellschaftlicher Verantwortung, der Ihnen vielfältige Karrierechancen bietet? Wir sind Ansprechpartner für die Arbeits- und Ausbildungsvermittlung. Täglich beraten wir Menschen zu Themen rund um den Beruf und unterstützen wir Bürgerinnen und Bürger mit finanziellen Leistungen wie Arbeitslosengeld und Kindergeld. Neben dem Direkteinstieg bieten wir duale Studiengänge (Arbeitsmarktmanagement sowie Beratung für Bildung, Beschäftigung und Beruf (Bachelor of Arts)), die Ausbildung zum/zur Fachangestellten für Arbeitsmarktdienstleistungen und ein Traineeprogramm an.

IM

Mitarbeiter ca. 120.000 bundesweit

DIT

AS

WW

Standorte 150 Agenturen für Arbeit und ca. 600 Dependancen

MENSCHEN, DIE BEI UNS ARBEITEN

Fachrichtungen *** Traineeprogramm (BWL, Soziale Arbeit, Informatik) *** Direkteinstieg (Ärzte, Psychologen, Informatiker) *** Im Bewerbungsportal der Agentur für Arbeit finden Sie alle aktuellen Jobangebote für verschiedene Fachrichtungen.

Einstellbedingungen / Zusatzqualifikationen Voraussetzungen Trainee: - Hochschulstudium auf Masterniveau - mind. einjährige Berufserfahrung nach dem Studium, idealerweise in Führungsposition - mitarbeiterorientiertes Führungsverständnis

ANSCHRIFT UND KONTAKT

Regionaldirektionen der Bundesagentur für Arbeit

Personal
Gunar Hofmann

Tel.: 0371 9118-365
Stichwort: WIK Leipzig 2024

IHR EINSTIEG BEI UNS

» Direkteinstieg
» Traineeprogramm

BEVORZUGTE BEWERBUNGSFORM

https://recruiting.arbeitsagentur.de/ba-karriere/stellensuche
Oder über deinen WIKWAY-Account

Agentur für Arbeit Leipzig
Georg-Schumann-Str. 150
04159 Leipzig

Telefon: 0800 / 4 5555 00
www.arbeitsagentur.de/leipzig

Dienstleistungen für Studierende und Einstieg bei der Bundesagentur für Arbeit

Wir bieten allen Studierenden und Hochschulabsolventen/innen des Hochschulstandortes Leipzig vielfältige Hilfen und Serviceangebote bei der Entwicklung persönlicher Berufsplanungen an – sowohl beim Übergang vom Studium in den Beruf als auch bei der beruflichen Neuorientierung berufserfahrener Akademiker/innen.

- **Wir** unterstützen Sie bei der Entwicklung persönlicher Berufsziele und tragfähiger beruflicher Planungen.
- **Wir** informieren und beraten Sie gern zu Berufsfeldern und beruflichen Tätigkeiten.
- **Wir** beraten Sie bei Bewerbungsfragen.

Für Studierende, die Alternativen zum Studium suchen oder vor einer beruflichen Neuorientierung stehen, sind wir ebenfalls ein erfahrener Ansprechpartner.

Für eine individuelle Beratung vor Ort, in der Agentur für Arbeit Leipzig vereinbaren Sie bitte einen Termin unter der **Hotline 0800 / 45555 00** (kostenfrei) oder buchen Sie Ihren Termin direkt über unsere Seite www.arbeitsagentur.de/leipzig oder nutzen sie den QR-Code.

Ihr Traineeprogramm bei der Bundesagentur für Arbeit

Die Bundesagentur für Arbeit (BA) bietet ein vielfältiges Dienstleistungsangebot rund um den Arbeitsmarkt. Hierbei zählen vor allem eine klare Kundenorientierung sowie kompetentes Handeln. Sie möchten Verantwortung übernehmen und sich als zukünftige Führungskraft engagieren? Dann bewerben Sie sich jetzt für ein Traineeprogramm bei der Bundesagentur für Arbeit.

Steigen Sie bei uns ein: Unser 18-monatiges Management-Traineeprogramm oder das 18-monatigen Management-Traineeprogramm IT bereiten Sie gezielt auf die Übernahme verantwortungsvoller Führungsfunktionen vor. Schaffen Sie die Voraussetzungen für eine Karriere, die sich auch mit Familie und Privatleben vereinbaren lässt.

Axmann Fördersysteme GmbH

www.axmann-fs.com/
https://www.wikway.de/companies/axmannfoerdersysteme/offers

FIRMENPORTRÄT

Branche Maschinenbau/ Werkzeugbau

Über uns

Wir sind Spezialist für Intralogistik bis 2 Tonnen. Seit über 30 Jahren bieten wir kundenindividuelle Fördertechnik-System an, um Unternehmens-Prozesse effizient und nachhaltig zu gestalten. Wir sind sehr stolz, dass wir unsere Produkte komplett selbst zum Leben erwecken und dem Kunden schlüsselfertig inkl. lebenslangem Service zur Verfügung stellen. Wir BEWEGEN die Wirtschaft von heute und morgen.

Mitarbeiter 150

Standorte Zwenkau

ANSCHRIFT UND KONTAKT

Axmann Fördersysteme GmbH

Frau Linda Weise
Baumeisteralle 24-26
04442 Zwenkau

Stichwort: WIK Leipzig 2024

BEVORZUGTE BEWERBUNGSFORM

Oder über deinen WIKWAY-Account

AXMANN
BEWEGT

AXMANN
STELLT EIN

Intralogistik

bis zwei Tonnen

Wir fördern

Ihre Karriere!

Jetzt bewerben unter axmann-fs.com/karriere

BayWa r.e.

www.baywa-re.de/
https://www.wikway.de/companies/bayware/offers

FIRMENPORTRÄT

Über uns

BayWa r.e. ist ein Zuhause für all diejenigen, die mit uns die Welt verändern möchten. Bei uns gilt: r.e.think energy – wir denken Energie neu – wie sie produziert, gespeichert und am besten genutzt werden kann, um die globale und für die Zukunft unseres Planeten unerlässliche Energiewende umzusetzen. Mit einer Karriere bei BayWa r.e. kannst Du weltweit Veränderungen bewirken. Mit Standorten in 30 Ländern haben wir schon jetzt über 4.500 Mitarbeitende, die global agieren und in Zusammenarbeit mit lokalen Unternehmen die Zukunft des Energiesektors proaktiv gestalten.

IM
ING
NAT
DIT

Mitarbeiter ca. 5200 weltweit

Standorte Deutschlandweit (Zum Beispiel: München, Leipzig, Mainz). Niederlassungen in 33 Ländern.

WW

ANSCHRIFT UND KONTAKT

BayWa r.e. Energy Trading GmbH

Frau Claudia Bach
Katharinenstraße 6
04109 Leipzig

Tel.: +49 89 3839325046
Stichwort: WIK Leipzig 2024

IHR EINSTIEG BEI UNS

- Studentenjobs
- Praktika
- Abschlussarbeiten
- Direkteinstieg

BEVORZUGTE BEWERBUNGSFORM

https://jobs.baywa-re.com/de
Oder über deinen WIKWAY-Account

BayWa r.e.

r.e.think energy

Willst du mit uns vorangehen und Großes leisten?
Die Branche der Erneuerbaren Energien entwickelt sich kontinuierlich weiter.
Als Teil unseres innovativen Teams kannst du diesen Wandel mitgestalten.

Jetzt unsere offenen Stellen entdecken: jobs.baywa-re.com

BDO AG Wirtschaftsprüfungsgesellschaft

www.bdo.de
https://www.wikway.de/companies/bdo/offers

FIRMENPORTRÄT

Branche Wirtschaftsprüfung, Steuerberatung, Beratung/ Consulting

Über uns

BDO zählt mit über 3.000 Mitarbeiterinnen und Mitarbeitern in 28 Offices zu den führenden Gesellschaften für Wirtschaftsprüfung und prüfungsnahe Dienstleistungen, Steuerberatung und wirtschaftsrechtliche Beratung sowie Advisory in Deutschland. Wir sind Gründungsmitglied des internationalen BDO Netzwerks voneinander unabhängiger Mitgliedsfirmen (1963), das heute mit über 115.000 Mitarbeiterinnen und Mitarbeitern in 166 Ländern vertreten ist.

IM

Mitarbeiter Deutschland: über 3.000; Weltweit: über 115.000

Standorte Deutschland: 28 (Zentrale in Hamburg); Weltweit: mehr als 1.700 Büros in über 166 Ländern

WW

MENSCHEN, DIE BEI UNS ARBEITEN

Fachrichtungen Wirtschaftswissenschaften (BWL, VWL), Rechtswissenschaften, Wirtschaftsrecht, Wirtschaftsmathematik, Wirtschaftsingenieurwesen, Wirtschaftsinformatik, Informatik, u. Ä.

Einstellbedingungen / Zusatzqualifikationen Wir suchen engagierte & aufgeschlossene Persönlichkeiten, die durch Analysestärke, Strukturierungsvermögen, Motivation, Kommunikationsstärke sowie natürlichem & authentischem Auftreten überzeugen.

ANSCHRIFT UND KONTAKT

BDO AG
Wirtschaftsprüfungsgesellschaft

HR Recruiting & Employer Branding
- Recruiting Team
Katherina Braun
Fuhlentwiete 12
20355 Hamburg

Tel.: +49 40 30293-600 / E-Mail:
recruiting@bdo.de
Stichwort: WIK Leipzig 2024

IHR EINSTIEG BEI UNS

- Deutschlandstipendium
- Praktika
- Studentenjobs
- Direkteinstieg

BEVORZUGTE BEWERBUNGSFORM

https://karriere.bdo.de
Oder über deinen WIKWAY-Account

BDO
#JOBDO
UND JETZT? DU!
Ohne Vertrauen ist wirtschaftliches Handeln nicht möglich. Mit deiner Kompetenz stärkst du dieses Vertrauen. Zusammen mit unseren Expertinnen und Experten aus Wirtschaftsprüfung, Steuerberatung und Advisory sorgst du für Handlungs- und Zukunftssicherheit. Klingt wie ein Job für dich? Dann: **karriere.bdo.de**
BDO AG Wirtschaftsprüfungsgesellschaft, eine Aktiengesellschaft deutschen Rechts, ist Mitglied von BDO International Limited, einer britischen Gesellschaft mit beschränkter Nachschusspflicht, und gehört zum internationalen BDO Netzwerk voneinander unabhängiger Mitgliedsfirmen. BDO ist der Markenname für das BDO Netzwerk und für jede der BDO Mitgliedsfirmen. © BDO

BE-terna GmbH

www.be-terna.com
https://www.wikway.de/companies/bedav-1/offers

FIRMENPORTRÄT

Branche IT-Services, Software, Internet/ Internetservices, Beratung/ Consulting

Über uns

Unsere Projekte sind vielfältig - unser Team ist einzigartig! BE-terna zählt mit über 1000 Mitarbeitern und 28 Standorten zu den größten europäischen Anbietern von Business-Lösungen. Mit Begeisterung für modernste Softwaretechnologien unterstützen wir unsere Kunden, einfacher und transparenter zu arbeiten. Wir bieten Gestaltungsmöglichkeiten in spannenden Projekten, in denen Teamarbeit großgeschrieben wird.

IM

Mitarbeiter 1100

Standorte Leipzig, Chemnitz, Erfurt, Innsbruck, Luzern, Überlingen, Linz, Wien, Essen, Auerbach, Ljubljana, Zagreb, Belgrad, Aarhus, Helsingborg, Stockholm

DIT

WW

MENSCHEN, DIE BEI UNS ARBEITEN

Fachrichtungen Informatik, Wirtschaftsinformatik, Mathematik, Wirtschaftsmathematik, Betriebswirtschaftslehre, Data Science

Einstellbedingungen / Zusatzqualifikationen Du bringst ein laufendes oder abgeschlossenes Studium mit. Du arbeitest strukturiert und möchtest mit deinen Ideen und deinem Wissen unser Team bereichern. - Dann bist du bei uns richtig!

ANSCHRIFT UND KONTAKT

BE-terna GmbH

Human Resources Management
Herr Marián Steinstraßer
Bornaer Straße 19
04288 Leipzig

Tel.: 034297 648 399 ·
Stichwort: WIK Leipzig 2024

IHR EINSTIEG BEI UNS

- Studentenjobs
- Praktika
- Direkteinstieg
- Abschlussarbeiten

BEVORZUGTE BEWERBUNGSFORM

Per Email an job@be-terna.com
https://jobs.be-terna.com/Jobs
Oder über deinen WIKWAY-Account

BEterna
Part of Telefónica Tech

Leistungsstarke Business Software Lösungen für Ihre Herausforderungen.

Diese Unternehmen setzen bereits auf unsere Lösungen und Expertise:

breuninger | dpd | EnBW
MASTERFLEX | VAUDE | World Shop Lufthansa

Microsoft | infor | Qlik

FÜR MEHR INFOS DEN CODE SCANNEN

BET Büro für Energiewirtschaft und technische Planung GmbH

www.bet-energie.de/
https://www.wikway.de/companies/BET/offers

FIRMENPORTRÄT

Branche Beratung/ Consulting

Über uns

BET ist ein führendes Beratungsunternehmen der Energiewirtschaft mit Standorten in Aachen, Berlin und Leipzig. BET unterstützt Energieversorger, Stadtwerke, Finanzinvestoren, Ministerien, Verbände und neue Marktteilnehmer in allen Fragen des liberalisierten Energiemarktes. Wir leisten hoch qualifizierte Beratung und verzahnen dabei energietechnisches und -wirtschaftliches Expertenwissen mit modernen Managementmethoden.

IM
ING
NAT

Mitarbeiter 120

Standorte Aachen, Berlin und Leipzig

MENSCHEN, DIE BEI UNS ARBEITEN

WW

Fachrichtungen Energietechnik Elektrotechnik Maschinenbau Wirtschaftsingenieurwesen BWL Naturwissenschaften (Mathematik) Informatik

Einstellbedingungen / Zusatzqualifikationen mind. Bachelorabschluss

ANSCHRIFT UND KONTAKT

BET Büro für Energiewirtschaft und technische Planung GmbH

Frau Anne Zakowski
Alfonsstraße 44
52070 Aachen

Stichwort: WIK Leipzig 2024

IHR EINSTIEG BEI UNS

- Praktika
- Abschlussarbeiten
- Direkteinstieg

BEVORZUGTE BEWERBUNGSFORM

Per Email an bewerbung@bet-energie.de
Oder über deinen WIKWAY-Account

BET

Energie. Weiter denken

Karriere bei BET

DENKE ENERGIE WEITER. MIT UNS!

BTC Business Technology Consulting AG

www.btc-ag.com/
https://www.wikway.de/companies/BTCAG/offers

FIRMENPORTRÄT

Branche Beratung/ Consulting, IT-Services

Über uns

Seit 2000 bieten wir bei BTC, als eines der führenden IT-Beratungsunternehmen in Deutschland, ein ganzheitliches, auf Branchen ausgerichtetes IT-Beratungsangebot an, das von der Prozessberatung über die Systemintegration sowie der Anwendungsentwicklung bis hin zum Betrieb von IT-Systemen im Outsourcing reicht. Unsere Mitarbeitenden begeistern sich für Technik, Prozesse, Digitalisierung und für die Menschen, mit denen sie arbeiten. Wir haben die Trends, die die Zukunft bestimmen werden, fest im Blick. Unser Fokus liegt auf den Branchen z. B. Energie und Industrie.

IM

Mitarbeiter 2.300

DIT

Standorte Oldenburg (Headquarter), Leipzig, Berlin, Hamburg, Bremen, Münster, Frankfurt, Neckarsulm, Neu-Isenburg, Salzgitter, Walldorf, Wolfsburg, Kelkheim, 100% Home-Office

WW

MENSCHEN, DIE BEI UNS ARBEITEN

Fachrichtungen Gesuchte Studiengänge: (Wirtschafts-) Informatik, Geoinformatik, BWL, Wirtschaftswissenschaften, Sozialwissenschaften Mögliche Einsatzbereiche : Cloud, Microsoft 365, (SAP) Beratung, Softwareentwicklung Security Management, Projektmanagement

Einstellbedingungen / Zusatzqualifikationen Unsere Stellenangebote sind individuell, genauso wie Du! Wir suchen laufend nach Nachwuchskräften! Egal ob Cloud, KI, SAP, New Work oder spannende Projekte - die BTC AG bietet viele Möglichkeiten!

ANSCHRIFT UND KONTAKT

BTC Business Technology Consulting AG

Recruiting-Team
Escherweg 5
26121 Oldenburg

Tel.: 0441/3612-3222
Stichwort: WIK Leipzig 2024

IHR EINSTIEG BEI UNS

- Studentenjobs
- Traineeprogramm
- Praktika
- Direkteinstieg
- Abschlussarbeiten

BEVORZUGTE BEWERBUNGSFORM

https://www.btc-ag.com/Karriere/Bewerben/Stellenangebote
Oder über deinen WIKWAY-Account

Entdecke die Vielfalt der BTC AG

Wir bieten unterschiedlichste Einsatzmöglichkeiten

- Direkteinstieg in den Bereichen Softwareentwicklung, Projektmanagement, Microsoft 365, Cloud Management, Support, Prozessautomatisierung, IT Security Management und viele mehr
- SAP Trainee-Programm
- Werkstudierendentätigkeit, Praktika/Praxisphasen, Abschlussarbeiten

Weitere Informationen findest du hier:

www.btc-ag.com/karriere

BTC Business Technology Consulting AG | Klostergasse 5 | 04109 Leipzig | Deutschland

CE cideon engineering GmbH & Co. KG

www.cideon-engineering.com/de/
https://www.wikway.de/companies/CE/offers

FIRMENPORTRÄT

Branche Ingenieurdienstleistungen/ techn. Überwachung, Bahntechnik

Über uns

cideon engineering - Die Möglichmacher Als Engineering-Dienstleister für Schienenfahrzeuge haben wir spannende und abwechslungsreiche Projektaufgaben, bei denen wir für unsere anspruchsvollen Kunden innovative Lösungen entwickeln. Wir sind ein international agierendes Unternehmen und immer bestrebt, unser Team zu erweitern.

IM

ING

Mitarbeiter 120

Standorte Chemnitz, Leipzig, Dresden, Bautzen, Basel

DIT

MENSCHEN, DIE BEI UNS ARBEITEN

WW

Fachrichtungen Maschinenbau Fahrzeugtechnik Elektrotechnik Mechatronik Informatik Verkehrswissenschaften Wirtschaftsinformatik

Einstellbedingungen / Zusatzqualifikationen Du interessierst dich für Verkehr und Mobilität oder möchtest einen Beitrag für eine digitalisierte und klimafreundliche Zukunft der Schiene leisten?!? Dann sollten wir uns kennenlernen!

ANSCHRIFT UND KONTAKT

CE cideon engineering GmbH & Co. KG

Frau Nancy Müller
Olbernhauer Str. 5
09125 Chemnitz

Stichwort: WIK Leipzig 2024

IHR EINSTIEG BEI UNS

- Studentenjobs
- Direkteinstieg
- Abschlussarbeiten
- Praktika
- Projekt-/ Studienarbeiten

BEVORZUGTE BEWERBUNGSFORM

Per Email an karriere@cideon-engineering.com
www.cideon-engineering.com
Oder über deinen WIKWAY-Account

cideon engineering

Making mobility happen

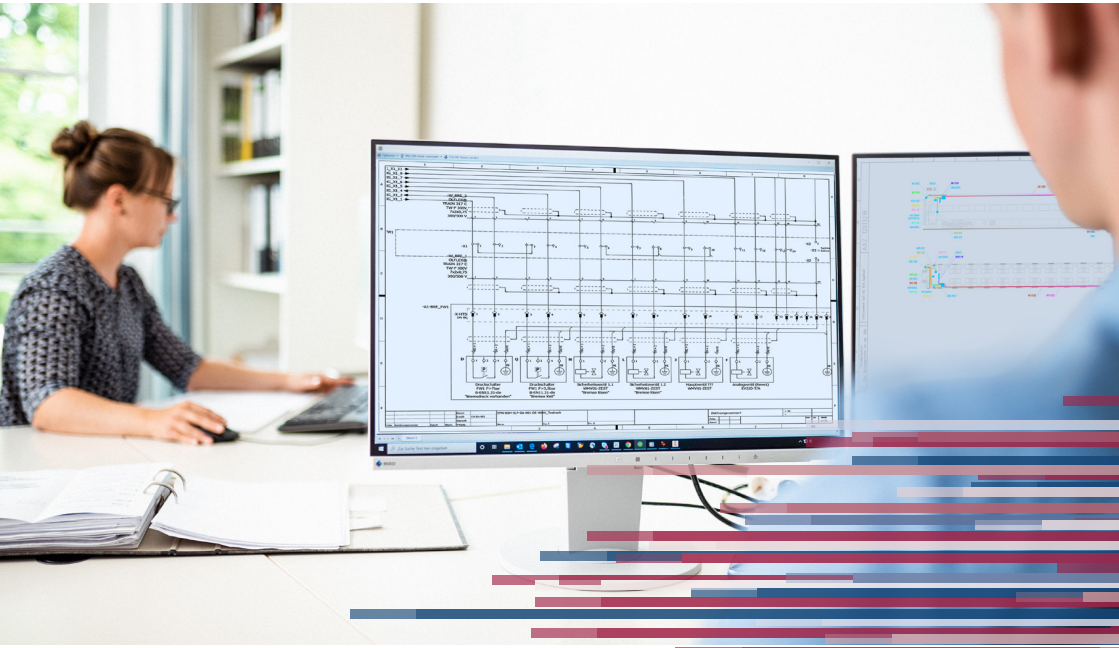

Leiste mit uns Deinen Beitrag für die Mobilität der Zukunft!

Wir bieten dazu viele Möglichkeiten:

- Praktikum
- Werkstudium
- Abschlussarbeit
- Berufseinstieg
- Quereinstieg
- Professionals

Jetzt bewerben!

CHECK24 Reise Services GmbH

www.check24.de/
https://www.wikway.de/companies/check24/offers

FIRMENPORTRÄT

Branche Internet/ Internetservices

Über uns

CHECK24 ist das Vergleichsportal: Wir sind Marktführer und dynamisches Startup in einem. Unter dem Motto "Hier check ich alles" bieten wir in über 50 verschiedenen Bereichen, wie bspw. Versicherungen, Konto & Kredit, Strom & Gas, DSL, Handy, Reise, Mietwagen oder Shopping, Preisvergleiche an. Damit schaffen wir Transparenz am Markt, die sich für unsere Kunden direkt durch günstige Tarife und Preise auszahlt! Wenn digitale Geschäftsmodelle und agiles Arbeiten Dich begeistern, Du neugierig bist und Leidenschaft für Veränderungen mitbringst, dann komm in unser Team!

IM

Mitarbeiter Leipzig: ca. 500, Deutschland: mehr als 2.000

DIT

Standorte Leipzig, Dresden, Chemnitz, Halle (Saale), Magdeburg, Berlin, u.v.m.

WW

MENSCHEN, DIE BEI UNS ARBEITEN

Fachrichtungen Informatik Wirtschaftsinformatik BWL / VWL Touristik E-Commerce

ANSCHRIFT UND KONTAKT

CHECK24 Reise Services GmbH

Recruiting
Lydia Kretschmer
Tröndlinring 3
04105 Leipzig

Tel.: 0892000471125

Stichwort: WIK Leipzig 2024

IHR EINSTIEG BEI UNS

- Studentenjobs
- Praktika
- Direkteinstieg

BEVORZUGTE BEWERBUNGSFORM

Per Email an reise-recruiting@check24.de
https://jobs.check24.de/de/
Oder über deinen WIKWAY-Account

CHECK24

STARTE DEINE KARRIERE

bei Deutschlands größtem Vergleichsportal.

Wir sind **Digital Leader und Start-Up** in einem und möchten Young Professionals fördern!

Wir suchen **Praktikanten, Werkstudenten, Direkteinsteiger** (m/w/d) in den Bereichen:

- Softwareentwicklung
- Produktmanagement
- Marketing

Wir freuen uns auf ein persönliches Kennenlernen an unserem Stand!

Bewirb Dich jetzt

CURACON GmbH Wirtschaftsprüfungsgesellschaft

www.curacon.de
https://www.wikway.de/companies/CURACON/offers

FIRMENPORTRÄT

Branche Wirtschaftsprüfung, Steuerberatung, Beratung/ Consulting, Gesundheit und Soziales

Über uns

Mehr als 500 hochqualifizierte Mitarbeiterinnen und Mitarbeiter, 14 Standorte, eine der 20 größten Prüfungsgesellschaften Deutschlands und Top 3 in der Branche Gesundheits- und Sozialwirtschaft. Was uns aber vor allem auszeichnet: Wir sind EIN Team Curacon.

Mitarbeiter Deutschland: 500

Standorte Berlin, Darmstadt, Düsseldorf, Freiburg, Hamburg, Köln, Leipzig, Münster, München, Nürnberg, Rendsburg, Hannover, Saarbrücken, Stuttgart

WW

MENSCHEN, DIE BEI UNS ARBEITEN

Fachrichtungen Wirtschaftswissenschaften, BWL, Gesundheitsökonomie, Gesundheitsmanagement, Pflegewissenschaften, Volkswirtschaftslehre, Wirtschaftsinformatik

Einstellbedingungen / Zusatzqualifikationen Gute Studienleistungen, relevante Praktika, hohe Sozialkompetenz

ANSCHRIFT UND KONTAKT

CURACON GmbH
Wirtschaftsprüfungsgesellschaft

Frau Nicole Große Sundrup
Am Mittelhafen 14
48155 Münster

Tel.: +49 251 92208 136
Stichwort: WIK Leipzig 2024

IHR EINSTIEG BEI UNS

- Studentenjobs
- Praktika
- Direkteinstieg
- Abschlussarbeiten

BEVORZUGTE BEWERBUNGSFORM

https://www.curacon.de/karriere
Oder über deinen WIKWAY-Account

Wirtschaftsprüfung · Unternehmensberatung · Steuerberatung · Rechtsberatung

HEUTE PRAKTIKUM – MORGEN PERSPEKTIVE.

konsequent echt

Beste Arbeitgeber™ Deutschland
Great Place To Work.® 2022

Praktikum oder
Berufseinstieg?
Mehr erfahren
curacon.de/karriere

CURACON

DEKRA

www.dekra.de
https://www.wikway.de/companies/dekra/offers

FIRMENPORTRÄT

Branche Ingenieurdienstleistungen/ techn. Überwachung

Über uns

Bei DEKRA stehen Zukunftsthemen in allen Arbeitsbereichen im Mittelpunkt: von der Fahrzeugprüfung bis zur Cybersicherheit, von der Produktprüfung bis zu sauberen Energien oder vom automatisierten Fahren bis zur künstlichen Intelligenz. Wir stellen uns frühzeitig auf neue technische Entwicklungen ein und sorgen branchenübergreifend in 60 Ländern mit rund 49.000 Mitarbeitenden für Sicherheit. Wollen auch Sie unsere Zukunft sicherer und nachhaltiger machen? www.dekra.de/karriere - jetzt bewerben.

BAU

ING

Mitarbeiter weltweit: 49.000 (Stand 2023)

Standorte 74 Niederlassungen im gesamten Bundesgebiet. Die Zentrale sitzt in Stuttgart. Wir sind in 70 Ländern weltweit vertreten.

AS

MENSCHEN, DIE BEI UNS ARBEITEN

Fachrichtungen Ingenieurwissenschaften mit den Fachrichtungen Fahrzeug- und Verkehrstechnik, Maschinenbau, Mechatronik, Elektrotechnik, Mess- und Regelungstechnik, Verfahrenstechnik

Einstellbedingungen / Zusatzqualifikationen Wenn Sie Freude daran haben, sich selbst Herausforderungen zu stellen, gerne mit anderen Menschen zusammenarbeiten und Sie sich für zukunftsweisende Themen begeistern , dann sind Sie bei uns richtig.

ANSCHRIFT UND KONTAKT

DEKRA

Recruiting-Team
Herr Dimitrios Cechagias
Handwerkstr. 15
70565 Stuttgart

Tel.: 0711.7861-2060
Stichwort: WIK Leipzig 2024

IHR EINSTIEG BEI UNS

- Studentenjobs
- Direkteinstieg
- Abschlussarbeiten
- Praktika
- Projekt-/ Studienarbeiten

BEVORZUGTE BEWERBUNGSFORM

www.dekra.de/karriere/jobs
Oder über deinen WIKWAY-Account

Dein Arbeitsplatz: sicher
Unsere Aufgaben: vielfältig
Wir als Team: unschlagbar
DEKRA
DEKRA
Willst auch du unsere Zukunft
sicherer und nachhaltiger machen?
Jetzt bewerben.
DEKRA. Gemeinsam auf der sicheren Seite.

Deutsche Bahn

www.bahn.de
https://www.wikway.de/companies/deutschebahn/offers

FIRMENPORTRÄT

Branche Bahn, Transport/ Logistik/ Airlines, Bahntechnik

Über uns

Was ist dir wichtig? In deinem Job, aber auch sonst im Leben? Lass uns darüber sprechen und entdecken, welcher Job im Team DB für dich genau der richtige ist. Denn bei uns findest du unter mehr als 500 Berufen auch für dich einen spannenden Arbeitsplatz und etwas, das dir wichtig ist. Ob Sicherheit, Flexibilität, Diversität, Nachhaltigkeit oder etwas ganz anderes: Uns interessieren deine Bedürfnisse. Denn je besser du Job und Privatleben miteinander vereinbaren kannst, desto stärker werden wir als Team DB.

BAU

ING

AS

Mitarbeiter Deutschland: > 200.000; Weltweit: > 330.000

Standorte weltweit in über 130 Ländern

MENSCHEN, DIE BEI UNS ARBEITEN

Fachrichtungen Bauingenieurwesen, Elektrotechnik, Fahrzeugtechnik, Maschinenbau, Mathematik, Informatik, Verkehrswissenschaften, Wirtschaftsingenieurwesen, ...

Einstellbedingungen / Zusatzqualifikationen Sehr guter bis guter Studienabschluss, fachspezifische Praktika, außeruniversitäres Engagement, Eigeninitiative, Mobilität, Komplexitätsreduktion, Teamfähigkeit und den Willen, etwas zu bewegen.

ANSCHRIFT UND KONTAKT

Deutsche Bahn

Stichwort: WIK Leipzig 2024

IHR EINSTIEG BEI UNS

- Studentenjobs
- Direkteinstieg
- Traineeprogramm
- Abschlussarbeiten
- Praktika

BEVORZUGTE BEWERBUNGSFORM

db.jobs
Oder über deinen WIKWAY-Account

An großen Projekten arbeiten, die für die Ewigkeit halten.

Was ist dir wichtig?

Lass uns reden. Darüber, wie du große Projekte mitgestalten kannst.
db.jobs/wik

DHL Hub Leipzig GmbH

www.anpacken-dhl.de
https://www.wikway.de/companies/DHL/offers

FIRMENPORTRÄT

Branche Transport/ Logistik/ Airlines

Über uns

Das DHL Drehkreuz am Flughafen Leipzig/Halle ist das weltweit größte Luftfrachtdrehkreuz im DHL Express-Netzwerk. Eingespielte Teams übernehmen die Verantwortung für wichtige Luftfracht, um diese innerhalb kürzester Zeit zu entladen, sortieren und wieder zu verladen. Dabei bietet das DHL Drehkreuz Leipzig einen einzigartigen Arbeitsplatz mit vielfältigen Jobs und Karrieremöglichkeiten für den Berufs- und Quereinstieg sowie für Fachkräfte und Studierende. Wir freuen uns auf deinen Besuch an unserem Messestand!

IM
ING
DIT
AS
WW

Mitarbeiter DHL Hub Leipzig: ca. 7.000

Standorte Die DHL Hub Leipzig GmbH hat ihren Sitz in Schkeuditz, weltweit gibt es Standorte in mehr als 220 Ländern und Territorien

MENSCHEN, DIE BEI UNS ARBEITEN

Fachrichtungen Wir sind auf der Suche nach Studierenden und Absolvent:innen aller Fachrichtungen, die teamfähig und bereit für einen spannenden Arbeitsplatz direkt am Flughafen sind.

Einstellbedingungen / Zusatzqualifikationen Die Einstellungsbedingungen sind abhängig von der jeweiligen Position, auf die du dich bewirbst. Gerne beraten wir dich in einem gemeinsamen Gespräch.

ANSCHRIFT UND KONTAKT

DHL Hub Leipzig GmbH

HR Recruiting
Josef-von-Copertino-Straße 8
04435 Schkeuditz

Tel.: 0341-4499-6789
Stichwort: WIK Leipzig 2024

IHR EINSTIEG BEI UNS

- Studentenjobs
- Praktika
- Direkteinstieg
- Abschlussarbeiten

BEVORZUGTE BEWERBUNGSFORM

https://www.anpacken-dhl.de
Oder über deinen WIKWAY-Account

ABHEBEN AM DHL DREHKREUZ LEIPZIG?

Werde Teil unseres engagierten Teams am weltweit größten Luftfrachtdrehkreuz im DHL Express-Netzwerk. Starte deine Karriere und profitiere von zahlreichen Entwicklungsmöglichkeiten. Wir freuen uns auf dich!

Das DHL Drehkreuz Leipzig
@hubleipzig

DHL Hub Leipzig

Code scannen oder über **anpacken-dhl.de** online bewerben.

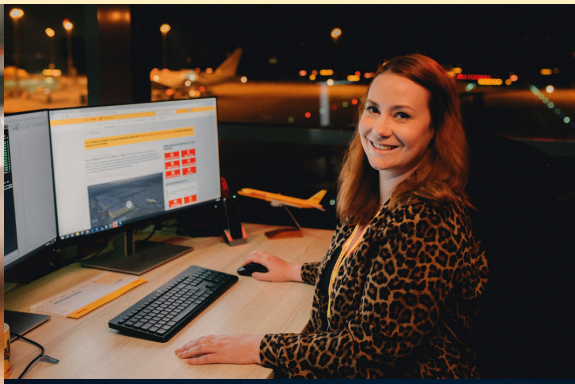

Dlubal Software GmbH

www.dlubal.com/de
https://www.wikway.de/companies/dlubal/offers

FIRMENPORTRÄT

Branche Software

Über uns

Dlubal Software – ein Familienunternehmen mit 10 Standorten weltweit, über 300 Mitarbeitenden und einem Ziel: Statik, die Spaß macht! Seit 1987 sind wir Vorreiter in der Entwicklung zukunftsweisender Softwarelösungen. Über 13 000 Kunden in 130 Ländern vertrauen auf unsere benutzerfreundlichen Produkte und erstklassigen Support. Unser Programm RFEM 6 ermöglicht 3D-Tragwerksberechnungen durch die Finite-Elemente-Methode, RSTAB 9 dient der Stabwerksanalyse, RWIND 3 simuliert Windlasten und RSECTION bietet präzise Querschnittsanalysen. Am Puls der Zeit: Dlubal revolutioniert Ihren Ingenieuralltag!

BAU

Mitarbeiter 300

AS

Standorte Deutschland (Tiefenbach, Leipzig, München), Frankreich, Italien, Polen, Tschechische Republik (Prag, Brünn), USA, China

MENSCHEN, DIE BEI UNS ARBEITEN

Fachrichtungen Bauingenieur, Tragwerksplaner, Statiker, Produktingenieur, Produktingenieur Statiksoftware, Supportingenieure, International Sales Manager, Vertriebsmitarbeiter

Einstellbedingungen / Zusatzqualifikationen Laufendes oder abgeschlossenes Studium im Bauingenieurwesen/Maschinenbau, erste Erfahrung in Tragwerksplanung und im Umgang mit FEM- und Stabwerksprogrammen (z.B. RFEM, RSTAB, oder andere)

ANSCHRIFT UND KONTAKT

Dlubal Software GmbH

Personalabteilung
Frau Simone Ostermeier
Am Zellweg 2
93464 Tiefenbach

Tel.: +49 9673920330
Stichwort: WIK Leipzig 2024

IHR EINSTIEG BEI UNS

- Traineeprogramm
- Studentenjobs
- Direkteinstieg
- Vorpraktikum
- Praktika
- Abschlussarbeiten

BEVORZUGTE BEWERBUNGSFORM

Oder über deinen WIKWAY-Account

Universell **Intuitiv** **Leistungsstark**

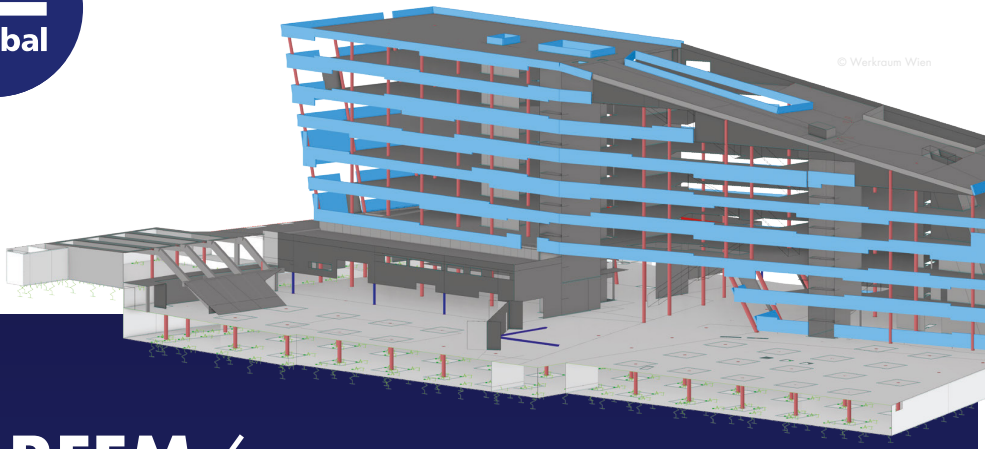

RFEM 6

Die 3D-FEM-Statiksoftware RFEM 6 bietet Anwendern die optimalen Werkzeuge für die Analyse und Bemessung, die im modernen Ingenieurwesen erforderlich sind. Die effiziente Dateneingabe und die intuitive Bedienung erleichtern die Modellierung von einfachen bis hin zu komplexen Strukturen.

Lösungen zur Modellierung von Strukturen

- Stab-, Flächen- und Volumenelemente
- Nichtlinearitäten von Auflagern, Stäben
- Kopplungen und Exzentrizitäten für Stäbe und Flächen
- Nichtlineare Materialmodelle (plastisch, Beschädigung etc.)
- Liniengelenke, Linienschweißverbindungen
- Flächenkontakt

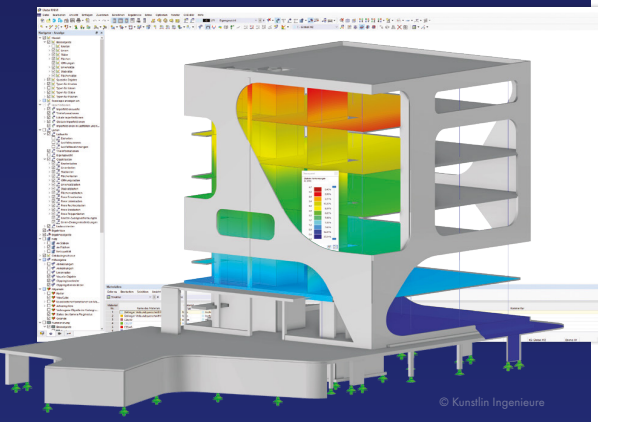

Chat with Mia! AI assistant
by Dlubal Software

Dlubal Software GmbH
Am Zellweg 2
93464 Tiefenbach

Telefon: +49 9673 9203-0
Fax: +49 9673 9203-51
E-Mail: info@dlubal.com

Dornier Group GmbH

dornier-group.com/
https://www.wikway.de/companies/dornier-group/offers

FIRMENPORTRÄT

Branche Ingenieurdienstleistungen/ techn. Überwachung, Beratung/ Consulting, Elektrotechnik, Solarenergie, Windenergie, Bahn, Energieversorger, Immobilien, Luft- und Raumfahrt, Transport/ Logistik/ Airlines, Umwelt-/ Versorgungstechnik

Über uns

BAU

ING

NAT

Wir leben in einer Welt voller Veränderungen, in der die Bedürfnisse an die zukünftige Infrastruktur immer umfassender, vernetzter und komplexer werden. Dadurch ergeben sich für unsere Kunden permanent neue Herausforderungen – jetzt und in der Zukunft. Wir finden Lösungen auf diese Herausforderungen, bevor diese bei unseren Kunden sichtbar werden und führen diese in Entscheidungsprozessen. Die Dornier Group ist ein globaler One–Stop-Shop für alle beratenden Ingenieurdienstleistungen mit Fokus auf den Infrastrukturbereich.

AS

WW

Mitarbeiter Deutschland: 550; Weltweit: 2000

Standorte Leipzig, Dresden, Berlin, Hamburg, München, Stuttgart, Vetschau, Wismar, Hagenow, Neubrandenburg, Willstätt-Legelshurst, Abu Dhabi, Riad, Istanbul, Constanta, Belgrad, Kiew

MENSCHEN, DIE BEI UNS ARBEITEN

Fachrichtungen Ingenieurwissenschaften, Elektrotechnik, Maschinenbau, Bau/Architektur, Verfahrenstechnik, Umwelttechnik, Verkehrswesen, Naturwissenschaften, Wirtschaftsingenieurwesen, Erneuerbare Energien, Messwesen, Nuclear Services, Werkstofftechnik

ANSCHRIFT UND KONTAKT

Dornier Group GmbH

Frau Stefanie Westphal
Zimmerstraße 67/69
10117 Berlin

Tel.: +49 15152630217
Stichwort: WIK Leipzig 2024

IHR EINSTIEG BEI UNS

- Direkteinstieg
- Studentenjobs
- Praktika
- Abschlussarbeiten
- Auslandseinsatz möglich

BEVORZUGTE BEWERBUNGSFORM

Per Email an jobs@dornier-group.com
https://dornier-group.com/karriere/stellenangebote/
Oder über deinen WIKWAY-Account

DORNIER Group

CREATE A WORLDWIDE SUSTAINABLE FUTURE WITH US!

- Power and Heat
- Renewables
- Water
- Mobility
- Nuclear Services

EBAWE Anlagentechnik GmbH

www.ebawe.de
https://www.wikway.de/companies/EBAWE/offers

FIRMENPORTRÄT

Branche Spezialmaschinenbau, Maschinenbau/ Werkzeugbau, Metall- und Elektroindustrie, Software

Über uns

Bei EBAWE Anlagentechnik erwartet dich ein innovatives Team, das mit viel Engagement und Begeisterung Spitzenlösungen umsetzt und dynamisch arbeitet. Als solides und kontinuierlich wachsendes Unternehmen sind wir Marktführer im Bereich schlüsselfertige Produktionsanlagen für die Betonfertigteilindustrie. Durch unser internationales Arbeitsumfeld ergeben sich vielfältige Einsatz- und Entwicklungsmöglichkeiten im In- und Ausland sowie innerhalb unserer Unternehmensgruppe PROGRESS GROUP.

IM
ING

Mitarbeiter Eilenburg ca. 120, gesamte Firmengruppe ca. 750

Standorte Eilenburg

MENSCHEN, DIE BEI UNS ARBEITEN

Fachrichtungen Vertrieb, Projektmanagement, Konstruktion, Elektro-Konstruktion, Programmierung

ANSCHRIFT UND KONTAKT

EBAWE Anlagentechnik GmbH

Personalabteilung
Frau Franziska Jarke
Dübener Landstraße 58
04838 Eilenburg

Tel.: 03423-665-162
Stichwort: WIK Leipzig 2024

IHR EINSTIEG BEI UNS

- Praktika
- Direkteinstieg
- Abschlussarbeiten

BEVORZUGTE BEWERBUNGSFORM

https://www.ebawe.de/de/karriere/jobs
Oder über deinen WIKWAY-Account

Your way to **PROGRESS**

Bei uns kannst du alles machen:

- Technische Ausbildung
- Duales Studium
- Direkteinstieg

#weareprogress

EBAWE PROGRESS GROUP

www.ebawe/jobs

Ed. Züblin AG

www.ost.zueblin.de
https://www.wikway.de/companies/Zueblin/offers

BAU

ING

AS

WW

FIRMENPORTRÄT

Branche Bauhauptgewerbe

Über uns

Als Teil der weltweit tätigen STRABAG SE und Nummer eins im deutschen Hoch- und Ingenieurbau bauen wir bei ZÜBLIN laufend am Fortschritt. Einzigartigkeit und individuelle Stärken kennzeichnen dabei unsere Projekte. Ob im Hoch- und Ingenieurbau, Spezialtiefbau, Tunnel-, Stahl- und Holzbau oder in der Bauwerkserhaltung – wir denken Bauen weiter, um der innovativste und nachhaltigste Bautechnologiekonzern Europas zu werden. Gemeinsam erschaffen wir Großes!

Mitarbeiter Direktion Ost: 650, Deutschland: 8.400, Weltweit: >15.000

Standorte Leipzig, Dresden, Jena, Erfurt, Bayreuth, Stuttgart und weitere

MENSCHEN, DIE BEI UNS ARBEITEN

Fachrichtungen Bauingenieurwesen Wirtschaftsingenieurwesen Elektrotechnik Betriebswirtschaftslehre

ANSCHRIFT UND KONTAKT

Ed. Züblin AG, Bereich Leipzig

People & Culture
Jana Schulze-Marko
Lange Straße 40
04103 Leipzig

Tel.: 015144643382

Stichwort: WIK Leipzig 2024

IHR EINSTIEG BEI UNS

- Auslandseinsatz möglich
- Abschlussarbeiten
- Direkteinstieg
- Vorpraktikum
- Praktika
- Projekt-/ Studienarbeiten

BEVORZUGTE BEWERBUNGSFORM

https://karriere.zueblin.de/
Oder über deinen WIKWAY-Account

Ed. Züblin AG, Direktion Ost, Bereich Leipzig
Lange Straße 40, 04103 Leipzig
www.ost.zueblin.de
www.karriere.zueblin.de

KARRIERE.
ZUEBLIN.DE

Fortschritt beginnt mit dir.

Bau an deiner Karriere gemeinsam mit uns.

ZÜBLIN ist die richtige Arbeitgeberin für Menschen, die lieber selbst am Fortschritt bauen, statt auf ihn zu warten. Für alle, die sich täglich aufs Neue herausfordern, kreative Ideen einbringen, vorausschauend denken und handeln. Für die, die offen gegenüber Veränderung und dem digitalen Wandel sind und aus Überzeugung in Teams arbeiten. Wir suchen Menschen, die mit uns gemeinsam die Zukunft des Bauens gestalten. Wir suchen dich. Gemeinsam erschaffen wir Großes.

Werde Teil unseres Teams. Wir bieten:

- **Praktika**
- **Werkstudierendenstellen**
- **Abschlussarbeiten**
- **Berufseinstieg**

Wir freuen uns auf deine Initiativbewerbung!

JETZT BEWERBEN.

ZÜBLIN
WORK ON PROGRESS

Eiffage Infra-Rail GmbH

rail.eiffage-infra.de/de
https://www.wikway.de/companies/eiffage/offers

FIRMENPORTRÄT

Branche Bauhauptgewerbe

Über uns

Die Eiffage Infra-Rail GmbH mit Hauptsitz in Herne sowie Niederlassungen in Berlin, Köln und Leipzig gehört mit Kompetenz und innovativen Lösungen seit 130 Jahren zu den traditionsreichsten Anbietern der Bahnbaubranche im europäischen Markt. Wir sind Spezialisten im Oberbau - konventionell oder im Fließbandverfahren. Zudem errichten wir Feste Fahrbahnen sowie Masse-Feder-Systeme. Ein eigener Großmaschinenpark auf höchstem technischem Niveau komplettiert unser Leistungsportfolio als kompetenter Partner für Instandhaltung und komplexe Bahnprojekte.

BAU

Mitarbeiter 3900

AS

Standorte 43 Standorte

MENSCHEN, DIE BEI UNS ARBEITEN

Fachrichtungen Bauingenieurwesen, Verkehrswesen, Bahnbau, Gleisbau, Infrastrukturbau

Einstellbedingungen / Zusatzqualifikationen anerkannter Abschluss im Bauingenieurwesen

ANSCHRIFT UND KONTAKT

Eiffage Infra-Rail GmbH

Personalabteilung
Herr Torsten Graul
Maximilianallee 4
04129 Leipzig

Tel.: 01636011029
Stichwort: WIK Leipzig 2024

IHR EINSTIEG BEI UNS

- Studentenjobs
- Praktika
- Projekt-/ Studienarbeiten
- Abschlussarbeiten
- Direkteinstieg
- Vorpraktikum

BEVORZUGTE BEWERBUNGSFORM

Per Email an torsten.graul@eiffage.de
https://karriere.eiffage-infra.de/stellenanzeigen
Oder über deinen WIKWAY-Account

PASST ZU DEINEM STUDIUM!

WIKWAY®

Johanna, Bau Absolventin der HTWK Leipzig

glücklich als Produktmanagerin in einem Leipziger Unternehmen

Kennengelernt zur WIK-Leipzig!
2024: am 27. November

DIESE UND WEITERE STELLEN

www.WIKWAY.de

energy2market GmbH

www.e2m.energy/de/
https://www.wikway.de/companies/e2m/offers

FIRMENPORTRÄT

Branche Energieversorger

Über uns

Wir verfügen über sämtliche relevanten Handelszugänge, um dezentrale Technologien über unser VKW in den Markt zu integrieren – Erneuerbare-Energien-Anlagen ebenso wie Anlagen zur Kraft-Wärme-Kopplung oder große Industrieverbraucher. Mit unserem automatisierten Multimarkt-Ansatz sichern wir die bestmögliche Platzierung und Vermarktung der bereitgestellten Flexibilitäten auf Erzeuger- und Verbraucherseite und leisten so einen zentralen Beitrag für das Gelingen der Energiewende.

IM
ING
NAT
DIT

Mitarbeiter ~ 140

Standorte Leipzig / Plagwitz

WW

MENSCHEN, DIE BEI UNS ARBEITEN

Fachrichtungen Wir entwickeln Energieprodukte für unsere Kunden, überführen diese in der SE in unser VKW und stellen die technische Funktion sicher. Beginnend mit der Anlagenauslegung bis hin zur Integration in den Energiemarkt stehen wir unseren Kunden langfristig in allen operativen Fragen & Prozessen zur Seite.

ANSCHRIFT UND KONTAKT

energy2market Gmbh

Frau Juliane Hemmann
Weißenfelser Straße 84
04229 Leipzig

Stichwort: WIK Leipzig 2024

IHR EINSTIEG BEI UNS

- Studentenjobs
- Direkteinstieg
- Abschlussarbeiten

BEVORZUGTE BEWERBUNGSFORM

Per Email an jobs@e2m.energy
https://karriere.e2m.energy/
Oder über deinen WIKWAY-Account

ENERGY to MARKET

Gestalte mit uns die Energie der Zukunft

Als WerkstudentIn oder BerufseinsteigerIn bieten wir dir spannende Aufgaben im Bereich Erneuerbare Energien und echte Mitgestaltungsmöglichkeiten.

Starte deine Karriere

Bewirb dich jetzt und werde Teil unseres Teams!

karriere.e2m.energy

enviaM-Gruppe

www.enviam-gruppe.de
https://www.wikway.de/companies/enviam/offers

FIRMENPORTRÄT

Branche Energieversorger

Über uns

Die enviaM-Gruppe ist der führende regionale Energiedienstleister in Ostdeutschland. Der Unternehmensverbund versorgt mehr als 1,3 Millionen Kunden mit Strom, Gas, Wärme und Energie-Dienstleistungen. Aufgrund der räumlichen und menschlichen Nähe sind wir für Städte und Gemeinden der Region erster Ansprechpartner bei den Themen Energie, Service und Infrastruktur. Die enviaM AG hält direkte Beteiligungen an 64 Gesellschaften, darunter an 26 kommunalen Energieversorgungsunternehmen.

ING

Mitarbeiter 3300

DIT

Standorte Chemnitz, Cottbus, Halle (Saale), Markkleeberg, Kabelsketal und weitere Standorte

WW

MENSCHEN, DIE BEI UNS ARBEITEN

Fachrichtungen Betriebswirtschaft, Wirtschaftsingenieurwesen, Elektrotechnik

Einstellbedingungen / Zusatzqualifikationen gute bis sehr gute Leistungen im Studium, Initiative und Einsatzbereitschaft, Mobilität und Flexibilität, Selbständigkeit und Eigenverantwortlichkeit, Kommunikationsvermögen und Teamfähigkeit

ANSCHRIFT UND KONTAKT

envia Mitteldeutsche Energie AG

Personalmanagement
Martin Wirth
Chemnitztalstraße 13
09114 Chemnitz

Tel.: 0371 482-2837
Stichwort: WIK Leipzig 2024

IHR EINSTIEG BEI UNS

- Praktika
- Traineeprogramm
- Abschlussarbeiten

BEVORZUGTE BEWERBUNGSFORM

Per Post
Per Email an jobs@enviam.de
https://jobs.enviam-gruppe.de/
Oder über deinen WIKWAY-Account

Mit Energie Karriere machen
Deine Power verbindet uns.
Bewirb dich jetzt:
enviam-gruppe.de/karriere
envia M-Gruppe

eureos gmbh steuerberatungsgesellschaft rechtsanwaltsgesellschaft

www.eureos.de
https://www.wikway.de/companies/eureos/offers

FIRMENPORTRÄT

Branche Rechtsberatung, Steuerberatung, Wirtschaftsprüfung, Finanzdienstleistung

Über uns

Wir bieten mehr als nur einen Job. Machen Sie Ihren nächsten beruflichen Schritt und werden Sie Teil der eureos-Familie. Wir sind eine Steuerberatungs- und Rechtsanwaltsgesellschaft mit Standorten in Leipzig, Dresden, Chemnitz, Magdeburg und Erfurt. Unser Fokus liegt auf der hochqualifizierten rechtlichen und steuerlichen Beratung des Mittelstandes, der öffentlichen Hand und internationaler Mandanten. Vor über zehn Jahren als multidisziplinäres Wirtschaftsberatungsunternehmen gegründet, führt eureos heute das Ranking als eine der besten Beratungsgesellschaften im Osten Deutschlands an.

ING

Mitarbeiter 105

Standorte 5

WW

MENSCHEN, DIE BEI UNS ARBEITEN

Fachrichtungen Beratung & Consulting Jura / Rechtswissenschaften Wirtschaftswissenschaften Geisteswissenschaften, Sprachen Ingenieurswisssenschaften Wirtschaft, Verwaltung

ANSCHRIFT UND KONTAKT

eureos gmbh steuerberatungsgesellschaft rechtsanwaltsgesellschaft

HR
Frau Aline Legler
Nikolaistraße 3-9
04109 Leipzig

Tel.: 0341 99992106
Stichwort: WIK Leipzig 2024

IHR EINSTIEG BEI UNS

- Studentenjobs
- Praktika
- Direkteinstieg
- Vorpraktikum

BEVORZUGTE BEWERBUNGSFORM

Per Email an bewerbung_stbg@eureos.de
https://www.eureos.de/stellenanzeigen/
Oder über deinen WIKWAY-Account

Werden Sie Teil der eureos-Familie!

Rechts-, Steuer- und Unternehmensberatung sowie
Wirtschaftsprüfung aus einer Hand

eureos
tax · legal · audit · advisory

Sie haben die Theorie verinnerlicht und möchten diese nun gern in der Praxis anwenden? Sie möchten Ihr Wissen auch außerhalb des Hörsaals unter Beweis stellen?

Dann bewerben Sie sich jetzt!

Ihre Möglichkeiten:

- → Praktikum
- → Werkstudententätigkeit
- → Referendariat

www.eureos.de/studierende-referendare

Wir beraten persönlich.

Exxeta AG

www.exxeta.com
https://www.wikway.de/companies/EXXETA/offers

FIRMENPORTRÄT

Branche Beratung/ Consulting, IT-Services, Software

Über uns

Bei Exxeta fordern wir das traditionelle Konzept von Beratung und Tech heraus. Über 1200 Kolleg:innen an verschiedenen Standorten schaffen jeden Tag gemeinsam digitale Lösungen, verändern Märkte und Mindsets – angetrieben von unserer Leidenschaft für Technologie, unserem Teamspirit und dem Drang, echten Impact zu schaffen. Hightech with a heartbeat eben.

IM

Mitarbeiter > 1.300

NAT

DIT

Standorte Leipzig, Karlsruhe, Berlin, Braunschweig, Dresden, Essen, Frankfurt, Hamburg, Mannheim, München, Nürnberg, Stuttgart, Zürich, Bratislava, Belgrad, Novi Sad, Tiflis

WW

MENSCHEN, DIE BEI UNS ARBEITEN

Fachrichtungen Informatik, Wirtschaftsinformatik, Medieninformatik, Wirtschaftswissenschaften (idealerweise mit Schwerpunkt Wirtschaftsinformatik)

Einstellbedingungen / Zusatzqualifikationen Wir sind ein Zuhause für Tech-Lover:innen und Macher:innen. Herkunft, Alter, Vorlieben – spielt bei uns keine Rolle. Was zählt ist, dass wir für die gemeinsame Sache brennen.

ANSCHRIFT UND KONTAKT

Exxeta AG

Recruiting
Neumarkt 9-19
04109 Leipzig

Stichwort: WIK Leipzig 2024

IHR EINSTIEG BEI UNS

- Projekt-/ Studienarbeiten
- Abschlussarbeiten
- Studentenjobs
- Direkteinstieg
- Praktika

BEVORZUGTE BEWERBUNGSFORM

career.exxeta.com
Oder über deinen WIKWAY-Account

IT'S A MATCH!

You and Exxeta have liked each other.

exxeta

Jetzt bewerben

www.exxeta.com/karriere

FairConsult 24/7 GmbH

www.fairconsult24-7.de/
https://www.wikway.de/companies/fairconsult/offers

FIRMENPORTRÄT

Branche Beratung/ Consulting, Energieversorger, IT-Services, Software

Über uns

Wir gestalten die Art und Weise, wie die Welt Energie & Daten überträgt, neu. Unsere Vision ist die Digitalisierung der Energiewirtschaft. Wir bieten professionelle Softwareberatung für die Energie- und Versorgungswirtschaft. Dabei legen wir den Fokus auf den Kunden und sehen uns als fairen Partner beratend an seiner Seite. Zusammen schaffen wir durch den Einsatz neuester Technologien einen Mehrwert für unsere Kunden.

IM
ING
NAT

Mitarbeiter 70

Standorte Heidelberg, Frankfurt, Aachen, Saarbrücken, Leipzig

MENSCHEN, DIE BEI UNS ARBEITEN

WW

Fachrichtungen Informatik Naturwissenschaftlicher Ingenieure Wirtschaftswissenschaftler

Einstellbedingungen / Zusatzqualifikationen Interesse an Softwareentwicklung, selbständiges & strukturiertes Arbeiten

ANSCHRIFT UND KONTAKT

FairConsult 24|7 GmbH

Frau Ulrike Keller
Augustusplatz 1-4
04109 Leipzig

Stichwort: WIK Leipzig 2024

IHR EINSTIEG BEI UNS

- Studentenjobs
- Abschlussarbeiten
- Traineeprogramm
- Direkteinstieg

BEVORZUGTE BEWERBUNGSFORM

Per Email an u.keller@fairconsult24-7.de
Oder über deinen WIKWAY-Account

FairConsult 24 | 7

Transformiere mit uns die Energie- und Versorgungswirtschaft!

Werkstudent - Junior SAP-Entwickler - Senior SAP-Entwickler

Digitale Lösungen - SAP-Lösungen - Neue Technologien

Entdecke **spannende Karrieremöglichkeiten** im IT-Bereich für die Energiewirtschaft!

Aachen - Frankfurt am Main - Heidelberg
Leipzig - Saarbrücken

www.fairconsult24-7.de

FERCHAU GmbH - Niederlassung Leipzig

www.ferchau.com/de/de
https://www.wikway.de/companies/ferchau-2/offers

FIRMENPORTRÄT

Branche Ingenieurdienstleistungen/ techn. Überwachung, Automobilbau, Chemie, Elektrotechnik, Elektronik, Elektrotechnik-/ Elektronikzulieferer, Maschinenbau/ Werkzeugbau, Metall- und Elektroindustrie, Petrochemie, Software, Transport/ Logistik/ Airlines, Bahn, Bahntechnik, IT-Services, Automobilzulieferer, Halbleiter, Medizintechnik, Solarenergie, Spezialmaschinenbau

BAU
IM
ING
NAT
DIT
AS
WW

Über uns

Wir bei FERCHAU verstehen uns als eine der führenden Plattformen für erstklassige Technologie-Dienstleistungen. Wir sind an der Entwicklung vielfältiger zukunftsweisender Lösungen für alle technischen Branchen entscheidend beteiligt, indem wir kluge, ambitionierte Köpfe mit den Anforderungen unserer Kunden passgenau zusammenbringen. FERCHAU ist mit über 120 Niederlassungen in Europa vertreten.

Mitarbeiter Unternehmensweit: >9000; Niederlassung Leipzig: >150

Standorte über 120 Niederlassungen und Standorte bundesweit

MENSCHEN, DIE BEI UNS ARBEITEN

Fachrichtungen Anlagenbau, Automatisierungstechnik, Elektrotechnik/ Elektronik, Fahrzeugtechnik, Feinwerktechnik, Informatik, Logistik, Maschinenbau, Medieninformatik, Medizintechnik, Produktionstechnik, Projektmanagement, Qualitätsmanagement, Verfahrenstechnik, Wirtschaftsingenieurwesen, Wirtschaftsinformatik

Einstellbedingungen / Zusatzqualifikationen abgeschlossenes Studium, gute Studienleistungen, fachspezifische Praktika oder Werkstudententätigkeiten, Lernbereitschaft, Engagement, Motivation, Flexibilität

ANSCHRIFT UND KONTAKT

FERCHAU GmbH - Niederlassung Leipzig

Frau Jana Kerschowski
Walter-Köhn-Str. 1a
04356 Leipzig

Tel.: 0341 23595144
Stichwort: WIK Leipzig 2024

IHR EINSTIEG BEI UNS

- Direkteinstieg
- Traineeprogramm

BEVORZUGTE BEWERBUNGSFORM

Per Email an jana.kerschowski@ferchau.com
https://www.ferchau.com/de/de/bewerber/jobs
Oder über deinen WIKWAY-Account

FERCHAU

Gestalter:in der Zukunft

Werden Sie Teil unseres Teams. Jetzt bewerben.

Was unsere Kunden für ihre Technologie-Lösungen erwarten? Das nächste Level! Das gelingt unserem Team Tag für Tag. Weil bei uns neue Engineering- und IT-Herausforderungen auf die jeweils besten unserer Expert:innen treffen – Expert:innen wie Sie. Unser Deal: Ihr Potenzial und unsere Möglichkeiten. Challenge accepted? Starten wir gemeinsam das nächste Level und entwickeln wir die Zukunft!

FERCHAU IST TOP ARBEITGEBER

ferchau.com/go/leipzig

Connecting People and Technologies for the Next Level

FERCHAU GmbH
Niederlassung Leipzig
Jana Kerschowski
leipzig@ferchau.com

Fernstraßen-Bundesamt

www.fba.bund.de
https://www.wikway.de/companies/FBA/offers

FIRMENPORTRÄT

Branche Öffentlicher Dienst

Über uns

Unsere Vision: Wir gestalten digital und nachhaltig die Mobilität der Zukunft für Mensch, Wirtschaft und Umwelt. Als innovativer Partner im Team Bundesfernstraßen organisieren wir effiziente Straßenverwaltung aus einer Hand für Deutschland. Seit 2021 sind wir mit unseren Abteilungen Straßenrecht/Aufsicht und Bau- und Verkehrstechnik verantwortlich für die Rechts- und Fachaufsicht über die Autobahn GmbH des Bundes und unterstützen auch das BMDV mit unserer Expertise. Als Anhörungs- und Planfeststellungsbehörde für Autobahn-Projekte prüfen und genehmigen wir Neu- und Ausbauvorhaben.

Mitarbeiter deutschlandweit 300 (Personalaufbau bis rund 420 geplant)

Standorte Hauptsitz Leipzig | Standorte in Bonn, Hannover und Gießen

BAU
IM
ING
NAT
DIT
AS
WW

MENSCHEN, DIE BEI UNS ARBEITEN

Fachrichtungen (m/w/d) Bauingenieure, Verkehrsingenieure, Wirtschaftsingenieure, Landschaftsplaner, Juristen, IT-Spezialisten, Verwaltungswissenschaftler und weitere Fachrichtungen

ANSCHRIFT UND KONTAKT

Fernstraßen-Bundesamt

Personal, Aus-und Fortbildung
Friedrich-Ebert-Straße 72-78
04109 Leipzig

Tel.: 0341 49611-368
Stichwort: WIK Leipzig 2024

IHR EINSTIEG BEI UNS

» Praktika
» Direkteinstieg

BEVORZUGTE BEWERBUNGSFORM

jobboerse.bmdv.bund.de
Oder über deinen WIKWAY-Account

Fernstraßen-Bundesamt

Arbeitgeber

Fernstraßen-Bundesamt

Wir gestalten digital und nachhaltig die Mobilität der Zukunft für Mensch, Wirtschaft und Umwelt. Als innovativer Partner im Team Bundesfernstraßen organisieren wir effiziente Straßenverwaltung aus einer Hand für Deutschland.

Wir suchen (m/w/d)

Zur unbefristeten Beschäftigung für unsere vielfältigen Stellenangebote an unserem Hauptsitz in Leipzig und an unseren Standorten in Bonn, Hannover und Gießen:

- **Bauingenieure**
- **Verkehrsingenieure**
- **Wirtschaftsingenieure**
- **Landschaftsplaner**
- **Juristen**
- **IT-Spezialisten**
- **Verwaltungswissenschaftler**
- **und weitere Fachrichtungen**

www.fba.bund.de

Forvis Mazars GmbH & Co. KG

www.forvismazars.com/de/de
https://www.wikway.de/companies/Mazars/offers

FIRMENPORTRÄT

Branche Beratung/ Consulting, Rechtsberatung, Steuerberatung, Wirtschaftsprüfung

Über uns

Wir sind Forvis Mazars und du findest uns in mehr als 100 Ländern, weil wir aus Audit, Tax und Advisory weltweit nicht wegzudenken sind. Als integrierte Partnerschaft mit über 35.000 Professionals, davon mehr als 2.500 an 12 deutschen Standorten, gehören wir zu den führenden Prüfungs- und Beratungsgesellschaften und setzen unsere Stärken für Unternehmen jeder Größe ein.

IM

ING

Mitarbeiter in Deutschland: 2.500, weltweit: 35.000

Standorte in Deutschland 12, weltweit: über 100 Länder

MENSCHEN, DIE BEI UNS ARBEITEN

WW

Fachrichtungen Wirtschaftswissenschaften, Jura / Rechtswissenschaften, Wirtschaftsrecht, Wirtschaftsinformatik, Wirtschaftsmathematik, Wirtschaftsingenieurwesen

Einstellbedingungen / Zusatzqualifikationen Bei Forvis Mazars suchen wir nicht das eine perfekte Profil. Wir suchen vor allem Persönlichkeiten, die zu uns passen.

ANSCHRIFT UND KONTAKT

Forvis Mazars GmbH & Co. KG

Talent Acquisition
Anja Staffe (Tax) / Tabea Thönnessen (Legal) / Annett Kwias (Audit)
Domstraße 15
20095 Hamburg

Stichwort: WIK Leipzig 2024

IHR EINSTIEG BEI UNS

- Studentenjobs
- Auslandseinsatz möglich
- Traineeprogramm
- Direkteinstieg
- Praktika

BEVORZUGTE BEWERBUNGSFORM

https://karriere-de.forvismazars.com/
Oder über deinen WIKWAY-Account

Wir lieben die neue Arbeitswelt und ihre Möglichkeiten: Gemeinsam mit der nächsten Generation wollen wir etwas Großes schaffen. Mit Vielfalt, Verantwortung und interdisziplinären Teams gestalten wir die Wirtschaftswelt von morgen mit.

Komm dazu

forvis mazars

GICON®-Gruppe

www.gicon.de
https://www.wikway.de/companies/GICON/offers

FIRMENPORTRÄT

Branche Biotechnologie, Forschung und Bildung, Ingenieurdienstleistungen/ techn. Überwachung, Rohstoffe (Exploration, Veredelung, Handel), Software, Solarenergie, Umwelt-/ Versorgungstechnik, Windenergie

Über uns

Die GICON®-Gruppe ist ein Unternehmensverbund international, unabhängig agierender Ingenieurdienstleister. Nachhaltigkeit beim Umgang mit Ressourcen, beim Einsatz von Energie und bei der Gewinnung von Rohstoffen sowie ein verantwortungsvoller Umgang mit Risiken zu Gunsten einer sauberen Umwelt und einer lebenswerten Gesellschaft – sowohl heute als auch in Zukunft.

Mitarbeiter über 600

Standorte Die GICON®-Gruppe hat 22 Standortorte. U. a. in Leipzig, Dresden (Hauptstandort), Hamburg, Berlin und Rostock

BAU
IM
ING
NAT
DIT
AS
WW

MENSCHEN, DIE BEI UNS ARBEITEN

Fachrichtungen Architektur - Bauingenieurwesen - Betriebswirtschaft - Elektrotechnik und Informationstechnik - Energie-, Gebäude- und Umwelttechnik - Informatik - Maschinenbau - Wirtschaftsingenieurwesen

Einstellbedingungen / Zusatzqualifikationen Deutschkenntnisse (B2) Kommunikationsstärke Teamfähig Interdisziplinäres Arbeiten

ANSCHRIFT UND KONTAKT

GICON®-Gruppe

Personal
Susann Meyer
Tiergartenstrasse 48
01219 Dresden

Stichwort: WIK Leipzig 2024

IHR EINSTIEG BEI UNS

- Studentenjobs
- Direkteinstieg
- Abschlussarbeiten
- Praktika
- Projekt-/ Studienarbeiten

BEVORZUGTE BEWERBUNGSFORM

Per Email an karriere@gicon-gruppe.de
https://www.gicon.de/jobs
Oder über deinen WIKWAY-Account

GICON®
Gruppe

NACHHALTIGE, UMWELTBEWUSSTE DIENSTLEISTUNGEN AUS EINER HAND

Kommen Sie mit uns jederzeit gern ins Gespräch oder schicken Sie uns direkt Ihre Bewerbung. Ihr direkter Draht zu unserem Recruiting-Team: **karriere@gicon-gruppe.de**

GISA GmbH

www.gisa.de
https://www.wikway.de/companies/gisa-gmbh/offers

FIRMENPORTRÄT

Branche IT-Services, Software

Über uns

Wir sind IT-Fullservice-/ Cloud Anbieter für die Energiewirtschaft, Hochschulen & Forschungseinrichtungen, öffentliche Auftraggeber und Industrie. Ob Beratung, Betreuung oder Betrieb - mit Know-how und eigenem Rechenzentrum entwickeln wir Prozesse entlang der Wertschöpfungskette: Prozess- und IT-Beratung, Entwicklung und Implementierung von IT-Lösungen, Digitalisierung von Geschäftsabläufen sowie Outsourcing kostenintensiver IT-Infrastrukturen. Ausgezeichnet mit dem Zertifikat »audit berufundfamilie«.

IM
ING
NAT
DIT

Mitarbeiter > 900

Standorte Halle (Saale), Leipzig, Chemnitz, Berlin, Cottbus

WW

MENSCHEN, DIE BEI UNS ARBEITEN

Fachrichtungen (Wirtschafts-) Informatik und Wirtschaftswissenschaften (Schwerpunkt IT), Wirtschaftsingenieurwesen, Physik, Mathematik, BWL, Projektmanagement

ANSCHRIFT UND KONTAKT

GISA

Recruiting
Angela Kanno
Leipziger Chaussee 191 a
06112 Halle (Saale)

Tel.: 03455851834

Stichwort: WIK Leipzig 2024

IHR EINSTIEG BEI UNS

- Studentenjobs
- Direkteinstieg
- Abschlussarbeiten
- Praktika
- Projekt-/ Studienarbeiten

BEVORZUGTE BEWERBUNGSFORM

Per Email an bewerbung@gisa.de
https://karriere.gisa.de/
Oder über deinen WIKWAY-Account

Persönlichkeiten gesucht
Genug Theorie. Durchstarten mit GISA.
GISA will die Besten. Für IT im Fullservice – Beratung, Betreuung, Betrieb. Mit Anspruch. Mit Weitblick. Wir suchen Dich, wollen Dich, Deine Leidenschaft für IT. Für den Weg zum Glück: jetzt bewerben unter www.gisa.de/karriere
+ Werkstudenten/Praktikanten
+ Bacheloranden/Masteranden
+ Berufseinsteiger/Junioren
member of itelligence group
GISA®
That's IT.

Grant Thornton AG Wirtschaftsprüfungsgesellschaft

www.grantthornton.de
https://www.wikway.de/companies/WKGT/offers

FIRMENPORTRÄT

Branche Wirtschaftsprüfung, Steuerberatung, Beratung/ Consulting

Über uns

Grant Thornton gehört zu den zehn größten Wirtschaftsprüfungsgesellschaften in Deutschland. Rund 1.900 Mitarbeitende betreuen an zehn Standorten neben dem gehobenen nationalen und internationalen Mittelstand auch börsennotierte Unternehmen. Das Prüfungs- und Beratungsunternehmen besteht aus den Geschäftsbereichen Audit & Assurance, Tax, Advisory und Legal. Die Gesellschaft ist das deutsche Mitglied von Grant Thornton International Ltd. Mit über 73.000 Mitarbeitenden in rund 150 Ländern berät das Grant Thornton Netzwerk Unternehmen auf der ganzen Welt.

Mitarbeiter Deutschland: 1.900, Weltweit: 73.000

Standorte Berlin, Düsseldorf (Hauptsitz), Frankfurt am Main, Hamburg, Köln, Leipzig, München, Niederrhein/Viersen, Stuttgart, Wiesbaden

WW

MENSCHEN, DIE BEI UNS ARBEITEN

Fachrichtungen - Wirtschaftswissenschaften - Betriebswirtschaftslehre - Volkswirtschaftslehre - Wirtschaftsmathematik - Wirtschaftsrecht - Rechtswissenschaften - Spezialisierung, z.B. in: Accounting, Finance, Steuerrecht, Unternehmensbesteuerung, Wirtschaftsprüfung, Controlling, etc.

Einstellbedingungen / Zusatzqualifikationen - Relevante Schwerpunkte - ggf. erste Erfahrung durch vorherige Praktika/Werkstudententätigkeiten - Motivation, Einsatz und Neugier - Interesse die Berufsexamina (z.B. StB, WP) zu absolvieren

ANSCHRIFT UND KONTAKT

Grant Thornton AG
Wirtschaftsprüfungsgesellschaft

People & Culture
Colleen Ramsay
Johannstraße 39
40476 Düsseldorf

Tel.: 021195248367
Stichwort: WIK Leipzig 2024

IHR EINSTIEG BEI UNS

- Traineeprogramm
- Studentenjobs
- Direkteinstieg
- Praktika

BEVORZUGTE BEWERBUNGSFORM

https://www.grantthornton.de/karriere/
Oder über deinen WIKWAY-Account

Teamwork statt Tretmühle.

Zeige Wirkung in der Wirtschaftsprüfung, Steuerberatung oder Unternehmensberatung. Genau dort, wo Du gerade stehst, kannst Du mit uns Deine Karriere starten oder weiter wachsen lassen.
Wir begleiten Dich persönlich – so wie Anna.

„Ich treibe Nachhaltigkeit voran.“

Anna ist Expertin für nachhaltige Strategien & Prozesse. Bei uns verändert sie die Welt. Wie? Erfährst Du im Video auf der Karriereseite.

Lerne uns kennen.
www.grantthornton.de/zukunft

Grant Thornton

Audit & Assurance | Tax | Advisory | Legal

© 2024 Grant Thornton AG Wirtschaftsprüfungsgesellschaft. Alle Rechte vorbehalten.

IPlaCon GmbH

www.iplacon.de
https://www.wikway.de/companies/iplacon/offers

FIRMENPORTRÄT

Branche Ingenieurdienstleistungen/ techn. Überwachung, Beratung/ Consulting, Messe-/ Konferenzveranstalter

Über uns

Wir, die IPlaCon GmbH, sind ein kleiner bunter Mix an Machern, Analytikern und Herzensmenschen, die sich in den Geschäftsbereichen Industrieberatung und WIK verwirklichen. Hier arbeitest du als Praktikant oder Berufseinsteiger ab dem 1. Tag an echten Projekten mit. Wir verstehen die richtige Menschenbehandlung als Schlüssel zum Erfolg. Und so lösen wir Kundenprobleme und das jeden Tag und daraus schöpfen wir unsere Motivation, Leidenschaft und Kreativität. Das geht nur miteinander und lässt uns und unsere Kunden „immer besser" werden. #Industrial Engineering #Optimierung #Positionierung

ING

Standorte Zwickau

WW

MENSCHEN, DIE BEI UNS ARBEITEN

Fachrichtungen Industrial Management & Engineering, Produktions- und Prozessoptimierung, Produktionsmanagement und -technik, Maschinenbau, Fabrikinformationsmanagement, Arbeitswissenschaften oder vergleichbare Schwerpunkte

Einstellbedingungen / Zusatzqualifikationen Analytisches Verständnis, Streben nach kontinuierlicher Verbesserung, Vertrauensvoll, Zuversichtlich, Zuverlässigkeit, Kunden- und Ergebnisorientierung

ANSCHRIFT UND KONTAKT

IPlaCon GmbH

Personalabteilung
Frau Susann Götz
Planitzer Straße 2
08056 Zwickau

Stichwort: WIK Leipzig 2024

IHR EINSTIEG BEI UNS

- Direkteinstieg
- Studentenjobs
- Abschlussarbeiten
- Projekt-/ Studienarbeiten
- Praktika
- Traineeprogramm

BEVORZUGTE BEWERBUNGSFORM

Per Email an bewerbung@iplacon.de
www.WIKWAY.de
Oder über deinen WIKWAY-Account

#Praktikum
#Abschlussarbeit
#Berufseinstieg

IPlaCon
Industrie - Planung - Consulting

WERDE HELD DES MITTELSTANDS

„Wegen der unkomplizierten, freundlichen und erfolgreichen Bearbeitung meiner Bewerbung würde ich mich jederzeit wieder für die IPlaCon GmbH entscheiden!“

Cedric H. – Praktikant

Jetzt bewerben & Heldenreise starten!

E-Mail schreiben an
bewerbung@iplacon.de

QR Code scannen
& online bewerben

ipoque GmbH

www.ipoque.com/
https://www.wikway.de/companies/ipoque/offers

FIRMENPORTRÄT

Branche Software, IT-Services

Über uns

ipoque ist ein globaler Marktführer im Bereich Netzwerkanalyse-Software. Als langjährige Experten schaffen wir Lösungen, mit denen unsere Kunden aus Daten wertvolle Erkenntnisse gewinnen. Als Rohde & Schwarz-Tochter profitieren wir von vielen Synergien, ohne dabei die Agilität eines unabhängigen, dynamischen Unternehmens einzubüßen. Wir bieten neben einem teamorientierten Arbeitsumfeld attraktive Benefits und den Vorteil moderner Büroräume in Innenstadtlage. Großen Wert legen wir auf eine gute Work-Life-Balance sowie gründliche Einarbeitung und strategische Mitarbeiterentwicklung.

IM
ING
NAT
DIT

Mitarbeiter 350

Standorte Leipzig, Haiger, Berlin

WW

MENSCHEN, DIE BEI UNS ARBEITEN

Fachrichtungen Informatik,Wirtschaftsingenieurwesen,Wirtschaftswissenschaften, Wirtschaftsinformatik, Physik, Mathematik, Elektrotechnik, Kommunikationswissenschaften, Sprachwissenschaften

ANSCHRIFT UND KONTAKT

ipoque GmbH

Sebastian Langwald
Augustusplatz 9
04109 Leipzig

Tel.: 0341 59403 037
Stichwort: WIK Leipzig 2024

IHR EINSTIEG BEI UNS

- Studentenjobs
- Deutschlandstipendium
- Direkteinstieg
- Abschlussarbeiten
- Praktika
- Projekt-/ Studienarbeiten

BEVORZUGTE BEWERBUNGSFORM

Per Email an recruiting.ipoque@rohde-schwarz.com
https://www.rohde-schwarz.com/career
Oder über deinen WIKWAY-Account

ROHDE&SCHWARZ
Make ideas real

VON LEIPZIG IN DIE WELT!

Mehr als 250 Mitarbeiter schaffen mit unseren Softwarelösungen weltweit die Basis für sichere und effiziente Netzwerke.

Gestalte auch du als Werkstudent, Praktikant, Bachelor-/ Masterand oder Berufseinsteiger (m/w/d) die Sicherheit und Kommunikation der Zukunft.

Bewirb dich unter www.ipoque.com
ipoque GmbH, A Rohde & Schwarz Company

Jaeger Umwelt + Verkehr GmbH + Co KG

www.jaeger-bernburg.de
https://www.wikway.de/companies/JaegerBernburg/offers

FIRMENPORTRÄT

Branche Bauhauptgewerbe

Über uns

Jaeger Bernburg ist ein leistungsstarker Unternehmensverbund: Jaeger Umwelt + Verkehr, Jaeger Spezial- und Tiefbau, Heicon Service und Heicon Verkehrstechnik. Wir planen und realisieren vielfältige Dienstleistungen der Baubranche mit Schwerpunkten im Verkehrswege- und Ingenieurbau. Wir sind jung und jung geblieben! Zur Projektabwicklung setzen wir auf eigene Mitarbeiter*innen. Unsere Türen stehen allen offen, die mit Herz, Kompetenz und Erfolgswillen überzeugen. Wir fördern jede und jeden, der gefördert werden will, und schaffen ein berufliches Umfeld, das ermutigt, das Beste zu geben.

BAU

ING

Mitarbeiter 500-1000

AS

Standorte 06406 Bernburg, 03222 Lübbenau/Spreewald

MENSCHEN, DIE BEI UNS ARBEITEN

Fachrichtungen Bauingenieur, Architektur, Elektrotechnik, Nachrichtentechnik

Einstellbedingungen / Zusatzqualifikationen • hohes Engagement, Flexibilität sowie kompetentes Auftreten • selbstständige Arbeitsweise und Teamorientierung • Mobilität, Führerschein Klasse B von Vorteil • Kommunikationsfreudigkeit, Zielstrebigkeit, Organisationstalent, wirtschaftliches Verständnis

ANSCHRIFT UND KONTAKT

Jaeger Umwelt + Verkehr GmbH + Co KG

Neuer Weg 1
06406 Bernburg

Stichwort: WIK Leipzig 2024

IHR EINSTIEG BEI UNS

- Studentenjobs
- Direkteinstieg
- Abschlussarbeiten
- Vorpraktikum
- Praktika

BEVORZUGTE BEWERBUNGSFORM

Per Post
Per Email an bewerbung@jaeger-bernburg.de
https://www.jaeger-bernburg.de/karriere.html
Oder über deinen WIKWAY-Account

Jaeger Bernburg

Bei Jaeger Bernburg kannst Du dein Bestes geben!

Ab dem ersten Arbeitstag bist Du Teil unserer Gemeinschaft. Enges Miteinander und flache Hierarchien ermöglichen es Dir, in Deiner Arbeit erfolgreich zu sein. Werde Teil von Jaeger Bernburg und baue mit an der Infrastruktur der Zukunft!

Besonders aktiv sind wir im Bahn- und Ingenieurbau. Wir wachsen stetig und wollen uns kompetent verstärken. Komm' in unser Team! Mehr als 650 Kolleginnen und Kollegen erwarten Dich!

Dein Einstieg bei Jaeger

- als Absolvent/in – direkt in die Praxis, z.B. als Junior-Bauleiter/-in
- als Werkstudent/in – einfacher Berufseinstieg garantiert
- Studien- oder Abschlussarbeit in unserem Unternehmen schreiben
- als Praktikant/in – unsere Baustellen und unser Team kennenlernen

Oder alles neu?
Beginne ein Duales Studium oder eine Berufsausbildung bei uns:
in 15 verschiedenen Berufen im Büro und auf der Baustelle.

Du studierst:

- Elektrotechnik
- Bauingenieurwesen
- Maschinenbau
- Vermessungswesen
- Nachrichtentechnik

Melde dich bei uns! Mehr Infos?

Am **Standort Bernburg** oder
am **Standort Lübbenau/Spreewald**

Kontaktdaten +
Online-Bewerbung auf

jaeger-bernburg.de

jambit GmbH

www.jambit.com/
https://www.wikway.de/companies/jambit/offers

FIRMENPORTRÄT

Branche IT-Services, Software

Über uns

jambit – 100 % Begeisterung. 100 % Wir. jambit ist ein innovatives Softwareunternehmen mit Sitz in München, Stuttgart, Leipzig, Erfurt und Jerewan/Armenien. Seit 1999 kreieren wir zukunftsweisende Softwarelösungen, die auf die individuellen Bedürfnisse unserer Kunden maßgeschneidert sind. Auf der Mission nach 100 % Begeisterung leben wir das Miteinander auf Augenhöhe und fördern die Individualität unserer jambitees in einem flexiblen Arbeitsumfeld. Guten Kaffee lieben wir übrigens auch!

IM

Mitarbeiter 450

DIT

Standorte München, Stuttgart, Leipzig, Erfurt, Jerewan

MENSCHEN, DIE BEI UNS ARBEITEN

Fachrichtungen Informatik, Wirtschaftsinformatik, Medieninformatik, Mathematik, Physik, Elektro- und Informationstechnik

Einstellbedingungen / Zusatzqualifikationen Abschluss in Informatik oder vergleichbar. Neugier, Lern- und Veränderungsbereitschaft in Bezug auf Technologien. Kommunikations- und Teamfähigkeit. Eigenständiges Arbeiten im agilen Umfeld.

ANSCHRIFT UND KONTAKT

jambit GmbH

Frau Franziska Schulze
Klostergasse 3
04109 Leipzig

Stichwort: WIK Leipzig 2024

IHR EINSTIEG BEI UNS

» Studentenjobs
» Direkteinstieg

BEVORZUGTE BEWERBUNGSFORM

https://www.jambit.com/arbeiten-bei-jambit/jobs/
Oder über deinen WIKWAY-Account

jambit
WHERE INNOVATION WORKS

COME AS YOU ARE

100 % BEGEISTERUNG. 100 % WIR.

DAS JAMBIT PRINZIP – FLEXIBILITÄT. INDIVIDUALITÄT. MITEINANDER.

Wir bei jambit sind ein Team aus unterschiedlichen Persönlichkeiten. Die Bedürfnisse unserer jambitees liegen uns sehr am Herzen. Deshalb fördern wir ihre Individualität in einem flexiblen Arbeitsumfeld – fachlich und persönlich.

Starte deine Karriere in der Softwareentwicklung. Tob dich aus als ...

- Praktikant*in / Werkstudent*in
- iOS Developer
- Android Developer
- Frontend Developer
- Backend Developer

Nicht zögern.
Verschaffe dir hier direkt einen Überblick, was dich bei uns erwartet.

www.jambit.com

Kaiser Baucontrol Ingenieurgesellschaft mbH

Kaiser-Baucontrol.de
https://www.wikway.de/companies/kaiser-baucontrol/offers

BAU

ING

AS

FIRMENPORTRÄT

Branche Umwelt-/ Versorgungstechnik, Ingenieurdienstleistungen/ techn. Überwachung, Immobilien

Über uns

Die Kaiser Baucontrol ist mit mehr als 55 Jahren für ihre Kunden als mittelständische Ingenieurgesellschaft mit breit gefächertem Aufgabengebiet vom Projektmanagement, Baumanagement, Consulting und Nachhaltigkeitsmanagement tätig. An 5 Standorten in Deutschland und einer Tochtergesellschaft in Österreich sind wir präsent, leben eine offene Unternehmenskultur und arbeiten standortübergreifend eng zusammen. Wir sind gerne Dienstleister und realisieren Mittel- und Großprojekte verschiedenster Art von der ersten Idee bis zum Ende des Lebenszyklus der Immobilien.

Mitarbeiter 70

Standorte Leipzig, Dresden, Berlin, Hamburg und München

MENSCHEN, DIE BEI UNS ARBEITEN

Fachrichtungen Bauingenieurwesen Baubetriebsmanagement Architektur Wirtschaftsingenieurwesen Versorgungstechnik

Einstellbedingungen / Zusatzqualifikationen mind. 3. Semester, ausgeprägtes Organisationstalent, selbstständige Arbeitsweise sowie hohe Lernbereitschaft, sicherer Umgang mit MS-Office, sehr gute Deutschkenntnisse

ANSCHRIFT UND KONTAKT

Kaiser Baucontrol Ingenieurgesellschaft mbH

HR
Herr Christian Maiwald
Tharandter Straße 12
01159 Dresden

Tel.: 015174440297
Stichwort: WIK Leipzig 2024

IHR EINSTIEG BEI UNS

- Praktika
- Projekt-/ Studienarbeiten
- Abschlussarbeiten
- Direkteinstieg
- Vorpraktikum
- Studentenjobs
- Traineeprogramm

BEVORZUGTE BEWERBUNGSFORM

Oder über deinen WIKWAY-Account

KAISER BAUCONTROL

ENTDECKE DEINE ZUKUNFT – WERDE TEIL UNSERES TEAMS

Umfassend. Erfahren. Vielseitig.

Unsere Leistungen für das Team:

- Abwechslungsreiche Aufgaben in spannenden und anspruchsvollen Projekten
- Eine offene gelebte Unternehmens- und Feedbackkultur
- Individuelle Einarbeitung und eine steile Lernkurve
- Kontinuierliche Weiterbildung
- Gemeinsame Events an einem der Standorte
- Online-Seminare zu diversen Baufachthemen oder zum Erwerb von Soft Skills an Freitagen (alle 14 Tage)

Unsere Leistungen für den Projekterfolg:

- Projektmanagement
- Baumanagement
- Consulting
- Nachhaltigkeitsmanagement

Top 2023 Company kununu

Ausgezeichnet als Top-Arbeitgeber im Mittelstand 2023 yourfirm

München Dresden Leipzig Hamburg Berlin Wien

Ihre Karriere bei uns startet hier:

kaiser-baucontrol.de

Kaufland

www.kaufland.de
https://www.wikway.de/companies/kaufland/offers

BAU
IM
ING
DIT
AS
WW

FIRMENPORTRÄT

Branche Handel/ Groß - u. Einzelhandel

Über uns

Du möchtest erste Berufserfahrungen in einem internationalen Handelsunternehmen sammeln und hast als Absolvent deinen Studienabschluss in der Tasche? Sichere dir bei Kaufland exzellente Zukunftsperspektiven! Starte nach deinem erfolgreichen Abschluss mit einem Direkteinstieg oder einem Traineeprogramm bei uns durch. Du bist noch mitten im Studium? Wir bieten dir unterschiedlichste Optionen, bereits vor deinem Abschluss Praxiserfahrung zu sammeln. Unsere vielfältigen Tätigkeitsbereiche halten spannende Einstiegsmöglichkeiten und abwechslungsreiche Aufgaben für dich bereit.

Mitarbeiter Weltweit rund 155.000 Mitarbeiter, davon etwa 90.000 in Deutschland.

Standorte Insgesamt etwa 1.500 Filialen in 8 Ländern Europas, davon rund 770 Filialen deutschlandweit.

MENSCHEN, DIE BEI UNS ARBEITEN

Fachrichtungen Bereiche unseres Unternehmens - Vertrieb / Filiale - Logistik - Bau und Immobilien - Einkauf und Beschaffung - Fleischwerk

Einstellbedingungen / Zusatzqualifikationen Dein zum Tätigkeitsbereich passendes Studium hast du erfolgreich abgeschlossen.

ANSCHRIFT UND KONTAKT

Kaufland

Rötelstraße 35
74172 Neckarsulm

Stichwort: WIK Leipzig 2024

IHR EINSTIEG BEI UNS

- Direkteinstieg
- Studentenjobs
- Praktika
- Traineeprogramm
- Abschlussarbeiten

BEVORZUGTE BEWERBUNGSFORM

www.kaufland.de/karriere
Oder über deinen WIKWAY-Account

ZEIT FÜR WAS NEUES: EINSTEIGEN. DURCHSTARTEN. WEITERKOMMEN.

TRAINEEPROGRAMM MIT DER ZIELPOSITION HAUSLEITUNG

Du willst nach deinem Abschluss schnell durchstarten und deine Führungsqualitäten unter Beweis stellen? Dann lass dich von uns in nur 12 Monaten zur Führungskraft ausbilden und übernimm Verantwortung – für deine Filiale, für dein Team!

Chance ergreifen, Karriere starten. Das erwartet dich:

- 12-monatiges Traineeprogramm, das dich auf deine Zielposition als Hausleitung vorbereitet
- Dein eigenes Traineeprojekt, in dem du Theorie und Praxis miteinander verbinden kannst
- Unterstütze dein Team in der Filiale sowie die Hausleitung bei der Planung und Organisation aller betrieblicher Aktivitäten
- Erlerne den Umgang mit relevanten Kennzahlen und optimiere aktiv unsere Prozesse
- Erhalte detaillierte Einblicke in relevante Schnittstellenbereiche wie Einkauf und Logistik

Einstieg quartalsweise möglich!

Darauf kannst du dich verlassen:

- Unbefristeter Arbeitsvertrag
- Einstiegsvergütung von 48.000 € brutto jährlich ab dem ersten Tag deines Traineeprogramms sowie 6 Wochen Urlaub im Jahr
- Karriereeinstieg mit individuellen Entwicklungsmöglichkeiten durch ein umfangreiches Weiterbildungsangebot
- Abwechslungsreicher Arbeitsalltag mit verantwortungsvollen Aufgaben, die dich auf deine spätere Führungsrolle in der Filiale vorbereiten
- Notebook und regelmäßige Trainee-Netzwerk-Treffen

Erfahre mehr unter kaufland.de/traineeprogramm

Kaufland

KEYENCE DEUTSCHLAND GmbH

www.keyence.de
https://www.wikway.de/companies/keyence/offers

BAU
IM
ING
NAT
DIT
AS
WW

FIRMENPORTRÄT

Branche Elektrotechnik, Maschinenbau/ Werkzeugbau

Über uns

Wir bei KEYENCE sind stolz darauf, Innovationen zu entwickeln und zu beschleunigen, die die Welt verändern. Seit der Gründung im Jahre 1974 sind wir stetig gewachsen und haben uns zu einem weltweit führenden Unternehmen im Bereich der Entwicklung und Herstellung von Automatisierungstechnik und Inspektionssystemen entwickelt. Heute beliefern wir 350.000 Kunden aus über 90% der weltweit bestehenden Industrien. Um einen schnellen und persönlichen Service zu gewährleisten, sind wir mit 250 Standorten in 46 Ländern vertreten.

Mitarbeiter Weltweit ca. 12.286 Mitarbeiter

Standorte 250 Niederlassungen in 46 Ländern

MENSCHEN, DIE BEI UNS ARBEITEN

Fachrichtungen Wir suchen Absolvent:innen mit einem Faible für Technik, Freude an Kundenkontakt und dem Autofahren bzw. Reisen. Dabei erwarten wir keine Vorerfahrung und stellen unabhängig von Fachrichtungen ein!

Einstellbedingungen / Zusatzqualifikationen Zielstrebigkeit, organisiertes und lösungsorientiertes Arbeiten sowie ein Performance-Gedanke sind die besten Voraussetzungen, um bei uns mit viel Freude und Erfolg im Unternehmen zu wachsen.

ANSCHRIFT UND KONTAKT

KEYENCE DEUTSCHLAND GmbH

Recruiting
Sarra Hassad
Siemensstraße 1
63263 Neu-Isenburg

Tel.: 06102/3656-888
Stichwort: WIK Leipzig 2024

IHR EINSTIEG BEI UNS

- Direkteinstieg
- Traineeprogramm

BEVORZUGTE BEWERBUNGSFORM

http://bit.ly/2vcQ2F2
Oder über deinen WIKWAY-Account

Unternehmensprofil

Die Vision von KEYENCE ist die Entwicklung und Beschleunigung von Innovationen, die den Status Quo in der Welt verändern. Seit unserer Gründung im Jahre 1974 sind wir stetig gewachsen und sind heute ein innovatives und weltweit führendes Unternehmen im Bereich der Entwicklung und Herstellung von Automatisierungstechnik und Inspektionssystemen.

Globale Konzernzentrale: Osaka, Japan
Gründung: Mai 1974
Kapital: 189.120.000 EUR*
Umsatz weltweit (2023): 5.970.914.000 EUR*
Mitarbeiter weltweit (2023): 12.286

* Die Umrechnung erfolgte mit dem durchschnittlichen Tageskurs vom 19. März 2024 (162 Yen = 1 EUR).

Auszeichnungen

Forbes "The World's Most Innovative Companies" 11 Jahre in Folge unter den Top 100

BCG Value Creaters Ranking 9 Jahre in Folge unter den Top 50

Kontinuierliches Wachstum

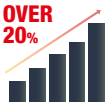

Über 20% durchschnittliches Umsatzwachstum in 10 Jahren in den Tochtergesellschaften

Innovative Produkte

70% unserer neuen Produkte sind Welt- oder Branchenneuheiten

Benefits

Unbefristeter Arbeitsvertrag
Attraktives Einstiegsgehalt
Umfangreiches Sportangebot
30 Tage Urlaub
Attraktiver Vorsorgeplan

Globales Netzwerk

250 Niederlassungen in 46 Ländern
Über 350.000 Kunden in 110 Ländern

Sicherer Arbeitsplatz

Eigenkapitalquote von 93,5 %

Finanziell unabhängig und schuldenfrei

Seit über 45 Jahren ununterbrochen profitabel

Leipziger Verkehrsbetriebe (LVB) GmbH

www.lvb.de
https://www.wikway.de/companies/lvb/offers

FIRMENPORTRÄT

Über uns

Die Leipziger Verkehrsbetriebe (LVB) GmbH sind als Unternehmensverbund in verschiedenen Geschäftsfeldern des öffentlichen Personennahverkehrs mit rund 2.600 Mitarbeitern einer der größten Arbeitgeber in der Region Leipzig.

Mitarbeiter 2600

Standorte Leipzig

IM
ING
DIT
WW

MENSCHEN, DIE BEI UNS ARBEITEN

Fachrichtungen Maschinenbau, Elektrotechnik, Schienenfahrzeugtechnik, KFZ-Technik, Verkehrswesen, Informationstechnologie, (Wirtschafts-)Informatik, Marketing, Kommunikationswissenschaften, Betriebswirtschaftslehre, Wirtschaftsmathematik, Bauingenieurwesen, Wirtschaftsingenieurwesen

Einstellbedingungen / Zusatzqualifikationen Du solltest dich für den öffentlichen Personennahverkehr interessieren und dich für Themen rund um die Mobilität von Morgen begeistern.

ANSCHRIFT UND KONTAKT

Leipziger Verkehrsbetriebe GmbH

HR Recruiting
Frau Maria Kratzsch
Georgiring 3
04103 Leipzig

Tel.: 0341 492-1827
Stichwort: WIK Leipzig 2024

IHR EINSTIEG BEI UNS

- Studentenjobs
- Praktika
- Direkteinstieg
- Abschlussarbeiten

BEVORZUGTE BEWERBUNGSFORM

Per Email an karriere.verkehrsbetriebe@L.de
www.L.de/karriere
Oder über deinen WIKWAY-Account

Vielfältige Jobs bei den Leipziger Verkehrsbetrieben entdecken

Wir übernehmen Verantwortung für die Zukunft einer wachsenden Stadt. Deshalb treiben wir umweltschonende Mobilitätslösungen voran, mit denen wir jetzt und in Zukunft die Menschen in unserer Stadt zuverlässig ans Ziel bringen.

Lass dich nicht aufhalten und bewirb dich
L.de/jobs-verkehrsbetriebe

Leipziger
Verkehrsbetriebe

Leipziger Wasserwerke

www.l.de/wasserwerke/
https://www.wikway.de/companies/leipzigerwasserwerke/offers

FIRMENPORTRÄT

Branche Energieversorger, Umwelt-/ Versorgungstechnik

Über uns

Die Leipziger Wasserwerke versorgen seit über 150 Jahren die Stadt Leipzig und Umgebung mit Trinkwasser und übernehmen die Abwasserentsorgung. Mit über 800 Mitarbeitern bieten sie sichere Arbeitsplätze und engagieren sich für Nachhaltigkeit sowie Umweltschutz. Mitarbeiter profitieren von modernen Arbeitsbedingungen, einer ausgewogenen Work-Life-Balance, Weiterbildungsangeboten und einer kollegialen Atmosphäre. Das Unternehmen sucht Fachkräfte in Bereichen wie Bau, Technik, IT und Verwaltung, die den Ausbau einer zukunftsfähigen Infrastruktur unterstützen möchten.

BAU
IM
ING

Mitarbeiter > 800, 5.100 in der Leipziger Gruppe

AS

Standorte Leipzig

MENSCHEN, DIE BEI UNS ARBEITEN

Fachrichtungen Bauingenieur, Ingenieur für Siedlungswasserwirtschaft, Wirtschaftsingenieur, Elektrotechnik, Informatik

ANSCHRIFT UND KONTAKT

Leipziger Wasserwerke

Frau Katja Otto
Johannisgasse 7/9
04103 Leipzig

Stichwort: WIK Leipzig 2024

IHR EINSTIEG BEI UNS

- Studentenjobs
- Praktika
- Abschlussarbeiten
- Direkteinstieg

BEVORZUGTE BEWERBUNGSFORM

Oder über deinen WIKWAY-Account

Vielfältige Jobs bei den Leipziger Wasserwerken entdecken

Ob im Projektingenieurwesen, Klärwerksbetrieb oder Kanal- und Tiefbau – wir sorgen für die zuverlässige und umweltfreundliche Wasserversorgung und Abwasserentsorgung in Leipzig und der Region und sichern so die Zukunft unseres Lebenselixiers.

Werde auch du Teil unseres Teams und bewirb dich
L.de/jobs-wasserwerke

Leipziger
Wasserwerke

LIST Bau Leipzig GmbH & Co. KG

www.list-gruppe.de
https://www.wikway.de/companies/list/offers

FIRMENPORTRÄT

Branche Bauhauptgewerbe, Immobilien

Über uns

Die LIST Unternehmensgruppe ist so um das Produkt Immobilie organisiert, dass wir möglichst viele Stufen der Wertschöpfungskette abdecken können. Von der Entwicklung und Finanzierung über die Planung und Realisierung bis hin zur Inbetriebnahme decken wir das gesamte Spektrum ab. Dabei suchen und finden wir pragmatische Lösungen, sowohl am Schreibtisch als auch auf der Baustelle. Gemeinsam leben wir eine Unternehmenskultur, die auf Vertrauen, Individualität und Kooperation beruht. Von unseren 16 Gesellschaften präsentiert sich an der HTWK unter anderem LIST Bau Leipzig.

BAU

ING

Mitarbeiter 600

AS

Standorte Nordhorn, Bielefeld, Essen, Düsseldorf, Köln, Stuttgart, Hünstetten, München, Hamburg, Oldenburg, Leipzig

MENSCHEN, DIE BEI UNS ARBEITEN

Fachrichtungen Architektur, Bauingenieurwesen, Baubetrieb, Baumanagement, Wirtschaftsingenieurwesen (Bau), Versorgungstechnik (Technische Gebäudeausrüstung)

Einstellbedingungen / Zusatzqualifikationen Fachliche Qualifikationen spielen eine Rolle - keine Frage. Wichtig ist aber vor allem, dass wir zueinander passen.

ANSCHRIFT UND KONTAKT

LIST Gruppe

Menschen und Teams
Elise Mielcarek
NINO-Allee 16
48529 Nordhorn

Tel.: 05921-8840975
Stichwort: WIK Leipzig 2024

IHR EINSTIEG BEI UNS

- Studentenjobs
- Praktika
- Abschlussarbeiten
- Direkteinstieg
- Vorpraktikum

BEVORZUGTE BEWERBUNGSFORM

www.list-karriere.de
Oder über deinen WIKWAY-Account

LIST Gruppe

Leipziger Allerlei: Entwickeln. Planen. Bauen. Revitalisieren.

LIST ist jetzt auch hier!

Auf Augenhöhe:
Wir lernen von- und miteinander.

Freiraum:
Arbeite selbstständig und flexibel.

Bestens ausgestattet:
Nutze moderne Arbeitsmittel.

Bilde dich weiter:
In unserer LIST Academy.

Rundum versorgt:
Mit unserem Gesundheitspaket.

Benefits:
Vergünstigtes Shopping und Freizeitkleidung.

real people –
real estate

LOGSOL GmbH

www.logsol.de
https://www.wikway.de/companies/logsol/offers

FIRMENPORTRÄT

Branche Transport/ Logistik/ Airlines, Ingenieurdienstleistungen/ techn. Überwachung, Beratung/ Consulting, Software

Über uns

Seit über 20 Jahren steht LOGSOL für Leidenschaft und Innovation in der Logistik- und Fabrikplanung sowie Logistiksoftware. Zu unseren Kunden zählen renommierte Unternehmen aus verschiedenen Branchen, für die wir erstklassige Logistiklösungen entwickeln. Themen wie innovative Behälterkonzepte, Prozessoptimierung oder Materialflussplanung sind dabei nur ein kleiner Ausschnitt unserer Expertise. Dabei bauen wir auf gemeinschaftliche Erfolge: Klare Vorteile für unsere Kunden ermöglichen einzigartige Perspektiven für unsere Mitarbeiterenden. Wir erkennen das Potenzial und fördern kreatives Denken.

BAU
ING
DIT
AS
WW

Mitarbeiter 115

Standorte Dresden, Chemnitz, Leipzig, Stuttgart, Nürnberg, Hamburg, München, Dortmund

MENSCHEN, DIE BEI UNS ARBEITEN

Fachrichtungen Wirtschaftswissenschaften, Ingenieurswissenschaften, Maschinenbau, Verkehrswissenschaften, Medien- und Kommunikationswissenschaften, Informatik

Einstellbedingungen / Zusatzqualifikationen Wünschenswert: Sehr gute Deutschkenntnisse (Mindestens C1 Niveau) / Freude an Beratung / Reisebereitschaft / AutoCad, Simulationsprogramme, MTM-Methoden, Lean Logistics/ Six Sigma

ANSCHRIFT UND KONTAKT

LOGSOL GmbH

Human Resources
Frau Luise Schmidt
Glashütter Straße 53
01309 Dresden

Stichwort: WIK Leipzig 2024

IHR EINSTIEG BEI UNS

- Praktika
- Abschlussarbeiten
- Studentenjobs
- Projekt-/ Studienarbeiten
- Direkteinstieg

BEVORZUGTE BEWERBUNGSFORM

Per Email an career@logsol.de
https://www.logsol.de/karriere/#toc-stellenangebote
Oder über deinen WIKWAY-Account

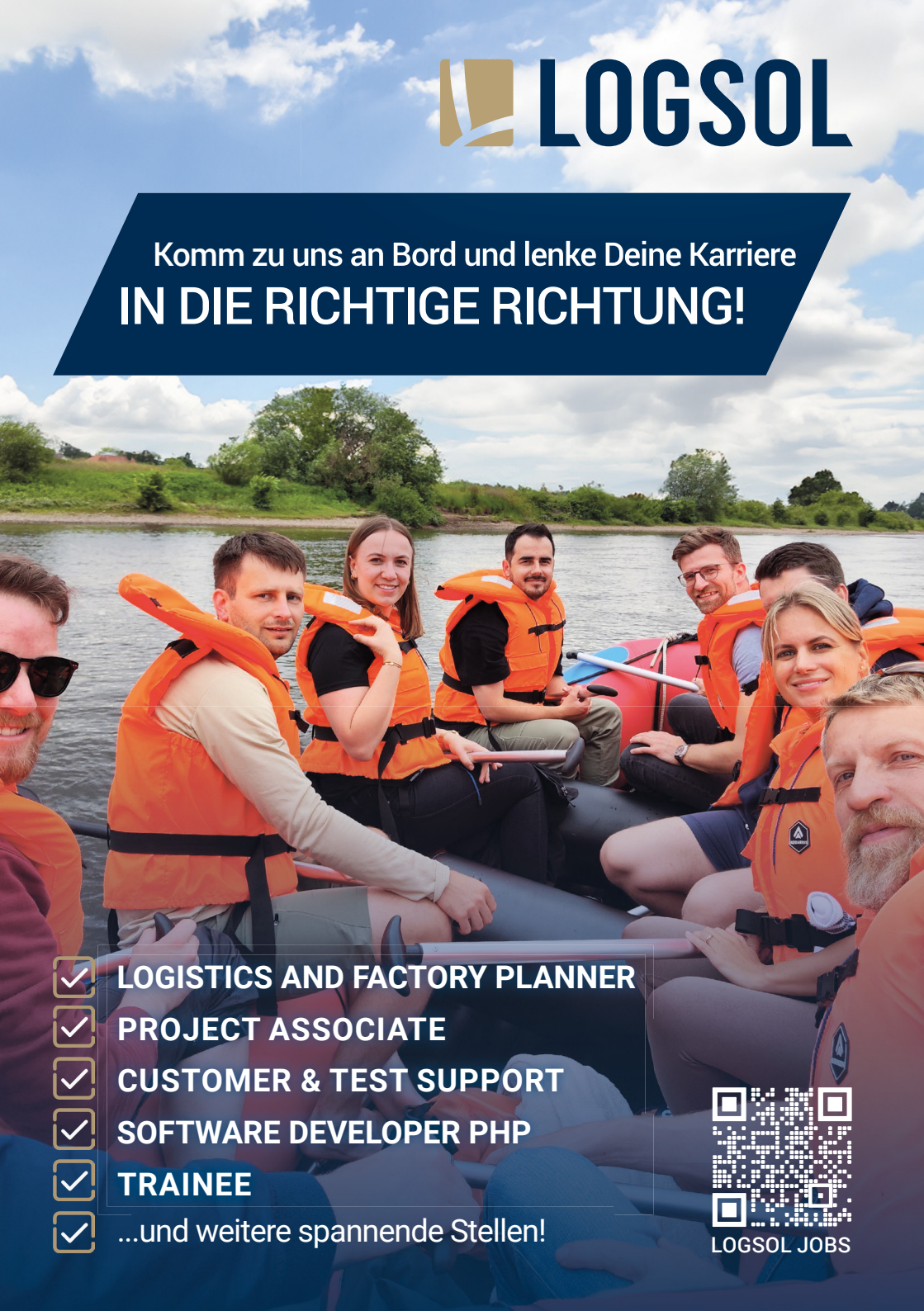
LOGSOL
Komm zu uns an Bord und lenke Deine Karriere
IN DIE RICHTIGE RICHTUNG!
LOGISTICS AND FACTORY PLANNER
PROJECT ASSOCIATE
CUSTOMER & TEST SUPPORT
SOFTWARE DEVELOPER PHP
TRAINEE
...und weitere spannende Stellen!
LOGSOL JOBS

Meierhofer AG

www.meierhofer.com
https://www.wikway.de/companies/Meierhofer%20AG/offers

FIRMENPORTRÄT

Branche Gesundheit und Soziales , IT-Services, Pflegeeinrichtungen/ Krankenhäuser, Pharma, Software

Über uns

Als inhabergeführtes, mittelständisches Unternehmen unterstützen wir seit über 35 Jahren mit unseren rund 400 Mitarbeitenden aus IT und Medizin Gesundheitseinrichtungen in der DACH-Region bei der Steuerung und Digitalisierung medizinischer, pflegerischer und administrativer Prozesse. Wir entwickeln Softwarelösungen für Kliniken und beraten unsere Kunden partnerschaftlich.

Mitarbeiter 400

Standorte München, Passau, Konstanz, Hannover, Berlin, Leipzig

ANSCHRIFT UND KONTAKT

Meierhofer AG

Personal
Herr Andreas Dürbeck
Werner-Eckert-Str. 12
81829 München

Tel.: +49 89 442316206

Stichwort: WIK Leipzig 2024

IHR EINSTIEG BEI UNS

- Studentenjobs
- Praktika
- Abschlussarbeiten
- Direkteinstieg

BEVORZUGTE BEWERBUNGSFORM

Per Email an karriere@meierhofer.com
Oder über deinen WIKWAY-Account

Meierhofer

Dein Talent, unsere Mission:
Klinikdigitalisierung aus Erfahrung gestalten

Deine Einstiegs- und Entwicklungsmöglichkeiten bei Meierhofer sind so vielfältig wie die Menschen in unserem Team.

#GemeinsamDigital
menschlich – erfahren – praxisnah

mgm technology partners

www.mgm-tp.com
https://www.wikway.de/companies/mgm-technology/offers

FIRMENPORTRÄT

Branche Software, IT-Services, Internet/ Internetservices

Über uns

Wir bei mgm entwickeln seit 30 Jahren Web Applikationen für die Branchen Commerce, Insurance und Public Sector. Unsere mehr als 1000 Kolleg:innen an 19 internationalen Standorten eint die Leidenschaft für Digitalisierung. Wir leben Enterprise Softwareentwicklung und lieben Individualität. Bei uns steht die Wertschätzung jedes Einzelnen an erster Stelle. Denn wir sind überzeugt, dass Innovation nur dann entsteht, wenn Menschen sich frei entfalten können. Daher bietet mgm Dir das perfekte Umfeld, um Dein Potential voll auszuschöpfen.

IM

NAT

DIT

Mitarbeiter ca. 1000

Standorte München, Aachen, Bamberg, Berlin, Da Nang, Dresden, Geretsried, Grenoble, Hamburg, Ho Chi Minh, Köln, Landshut, Leipzig, Nürnberg, Porto, Prag, Salzburg, Stuttgart, Washington D.C.

WW

MENSCHEN, DIE BEI UNS ARBEITEN

Fachrichtungen (Wirtschafts-)Informatik, Mathematik, Naturwissenschaften, Physik, Informationstechnik

Einstellbedingungen / Zusatzqualifikationen Erste Erfahrungen mit Software-Entwicklung in Java sowie idealerweise Projekterfahrung während des Studiums. Wir wünschen uns Begeisterung für anspruchsvolle Aufgaben und herausfordernde IT-Themen.

ANSCHRIFT UND KONTAKT

mgm technology partners

Frau Corina Freund
Taunusstraße 23
80807 München

Tel.: 089/358680918
Stichwort: WIK Leipzig 2024

IHR EINSTIEG BEI UNS

» Direkteinstieg
» Studentenjobs

BEVORZUGTE BEWERBUNGSFORM

https://jobs.mgm-tp.com
Oder über deinen WIKWAY-Account

mgm

Und wie ist Dein Team?

Die einzige Sache, auf die wir noch stolzer sind als auf unsere Anwendungen, ist unser Team. Bei uns arbeiten engagierte, professionelle und freundliche Persönlichkeiten aus der Informatik, Mathematik oder auch Geisteswissenschaft.
Komm zu mgm! Erlebe Wertschätzung.

Werde Teil unseres Talentpools und erhalte alle Updates zu Jobmöglichkeiten bei mgm.

MLP Finanzberatung SE

www.mlp.de
https://www.wikway.de/companies/mlp-leipzig/offers

FIRMENPORTRÄT

Branche Banken, Finanzdienstleistung

Über uns

Die MLP Gruppe ist der Partner in allen Finanzfragen – für Privatkunden ebenso wie für Firmen und institutionelle Investoren. Ausgangspunkt in allen Bereichen sind die Vorstellungen und Bedürfnisse unserer Kunden. Darauf aufbauend stellen wir ihnen ihre Optionen nachvollziehbar dar, so dass sie selbst die passenden Finanzentscheidungen treffen können. Bei der Umsetzung greifen wir auf die Angebote aller relevanten Anbieter auf dem Markt zurück.

ING

Mitarbeiter gut 2.000 Mitarbeiterinnen und Mitarbeiter in der MLP Gruppe

Standorte bundesweit in ca. 129 Geschäftsstellen und 102 Hochschulteams

WW

MENSCHEN, DIE BEI UNS ARBEITEN

Fachrichtungen Hochschulabsolventen aller Fachrichtungen; bevorzugt Wirtschaftswissenschaftler, MINT, Juristen

Einstellbedingungen / Zusatzqualifikationen Hochschulabschluss kommunikationsstarke Persönlichkeit mit Unternehmergeist, hoher Leistungsbereitschaft und permanente Bereitschaft zur Weiterbildung sowie ausgeprägtem Interesse an Finanzthemen.

ANSCHRIFT UND KONTAKT

MLP Finanzberatung SE

Recruiting
Jan Bunk
Alte Heerstraße 40
69168 Wiesloch

Tel.: 0162 9272038
Stichwort: WIK Leipzig 2024

IHR EINSTIEG BEI UNS

- Studentenjobs
- Traineeprogramm
- Direkteinstieg
- Abschlussarbeiten
- Praktika

BEVORZUGTE BEWERBUNGSFORM

Per Post
Per Email an jan.bunk@mlp.de
www.mlp-karriere.de
Oder über deinen WIKWAY-Account

Jetzt Chance nutzen!

MLP sucht dich bundesweit als
Junior Finanzberater (w/m/d)

Das bieten wir dir:

- Überdurchschnittliches Einkommen: 50.000–60.000 Euro schon im ersten Jahr, mittelfristig im sechsstelligen Bereich
- Schneller, qualitativer Weg zur selbstständigen Tätigkeit
- Freie Zeiteinteilung: Du bestimmst über deine Work-Life-Balance
- Home Office, mobiles Arbeiten: auch aus dem Ausland möglich
- Großes Bildungsangebot an der akkreditierten MLP Corporate University: rund 300 Weiterbildungsmöglichkeiten, natürlich kostenfrei
- Wertschätzende Unternehmenskultur, z. B. finanzielle Benefits
- Unterstützung durch Teamcoach und Service der MLP Zentrale

Eine sinnstiftende und erfüllende Aufgabe:

- Du erarbeitest Finanzkonzepte und unterstützt als Coach Menschen dabei, bessere Karriere- und Finanzentscheidungen zu treffen
- Du begleitest deine Kundinnen und Kunden ein Leben lang – auch in den emotionalsten Momenten ihres Lebens wie Jobstart und Existenzgründung
- Du nutzt die exzellenten Weiterbildungsmöglichkeiten und lernst von erfahrenen und erfolgreichen Mentoren

Diese Stärken setzt du ein:

- Du liebst den direkten Dialog mit Menschen
- Du arbeitest gerne mit anderen in einem jungen Team zusammen und feierst deine Erfolge gerne mit deinen Kolleginnen und Kollegen
- Deinen Erfolg und deine Karriere nimmst du selbst in die Hand
- Du handelst kundenorientiert, verfügst über hohe Eigenmotivation
- Du hast ein erfolgreich abgeschlossenes Studium oder einschlägige Erfahrung in der Finanzbranche

MLP ist seit 1971 der Gesprächspartner in allen Finanzfragen –
von der Altersvorsorge, Versicherungen und dem Vermögensmanagement bis hin zur Finanzierung, Immobilienvermittlung sowie dem Bankgeschäft. Ausgangspunkt der Beratung sind die persönlichen Vorstellungen und Ideen unserer über 580.000 Privat- und 27.400 Firmenkunden.

Wir MLPler unterstützen uns gegenseitig und haben Freude daran, immer besser zu werden – für unsere Kundinnen, Kunden und uns selbst.

Interessiert? Lerne uns kennen:
MLP Finanzberatung SE
Alte Heerstraße 40, 69168 Wiesloch

Deine Ansprechpartnerin ist
Elena Scheiber
Tel 06222 • 308 • 2312
recruiting@mlp.de

MLP
Finanzen verstehen. Richtig entscheiden.

ONTRAS

www.ontras.com/studierende
https://www.wikway.de/companies/ONTRAS/offers

FIRMENPORTRÄT

Branche Energieversorger, Transport/ Logistik/ Airlines, Umwelt-/ Versorgungstechnik

Über uns

ONTRAS betreibt 7.700 Kilometer Fernleitungsnetz in Ostdeutschland. Wir transportieren Erdgas und grüne Gase zu unseren Kunden. Über 450 Mitarbeiter*innen bringen ihr Know-how ein. Gemeinsam bauen wir unsere Infrastruktur zum Wasserstoff-Netz um. Wir sind seit 2009 als familienfreundlicher Arbeitgeber zertifiziert und sind kununu Top Company 2024. Als Werkstudent*in sammelst du wertvolle Erfahrungen bei einem mittelständischen Konzern und lernst mit diversen Teams zusammenzuarbeiten. Nach der Einarbeitung übernimmst du abwechslungsreiche Aufgaben und unterstützt damit unsere Mitarbeitenden.

Mitarbeiter 458

Standorte Leipzig, Ebeleben, Ketzin, Lauchhammer, Neustrelitz, Perleberg, Potsdam, Sayda

BAU
IM
ING
NAT
DIT
AS
WW

MENSCHEN, DIE BEI UNS ARBEITEN

Fachrichtungen Werkstudierende und Berufseinsteiger vieler Fachrichtungen wie Wirtschaft/BWL, Ingenieurwissenschaften, Jura, Naturwissenschaften.

ANSCHRIFT UND KONTAKT

ONTRAS Gastransport GmbH

Martin Schroeder
Maximilianallee 4
04129 Leipzig

Tel.: 0341 27111-0

Stichwort: WIK Leipzig 2024

IHR EINSTIEG BEI UNS

- Studentenjobs
- Direkteinstieg
- Abschlussarbeiten
- Traineeprogramm
- Praktika
- Projekt-/ Studienarbeiten

BEVORZUGTE BEWERBUNGSFORM

www.ontras.com/jobs
Oder über deinen WIKWAY-Account

ONTRAS

Weil du **Zukunft** nicht studieren kannst.

Komm ins #TeamONTRAS:

Pfaffinger Leipzig Bau GmbH

www.pfaffinger.com
https://www.wikway.de/companies/pfaffinger/offers

FIRMENPORTRÄT

Branche Bauhauptgewerbe

Über uns

Die Pfaffinger Leipzig Bau GmbH ist eine Tochtergesellschaft der Pfaffinger Unternehmensgruppe. Der Schwerpunkt liegt im Tief- und Rohrleitungsbau mit der Umsetzung von Infrastruktur-, Energie- u. Umwelt-projekten. Dazu gehören z. B. TWL Riebeckstraße Leipzig; HDL HKW Süd. Loyalität, großes Engegement und hohe Motivation zeichnen die Mitarbeiterinnen und Mitarbeiter der Pfaffinger Unternehmensgruppe aus. Die Unternehmensgrundsätze Zuverlässigkeit, Nachhaltigkeit und Weitsicht sind die wesentlichen Säulen in der über 165-jährigen Erfolgsgeschichte des Familienunternehmens Pfaffinger.

BAU

Mitarbeiter Leipzig und Dresden: 110, Unternehmensgruppe über 750

AS

Standorte Leipzig, Dresden, Berlin-Velten, Passau, Hengersberg, München, Stuttgart

MENSCHEN, DIE BEI UNS ARBEITEN

Fachrichtungen Bauingenieurwesen

Einstellbedingungen / Zusatzqualifikationen Bachelor/Master

ANSCHRIFT UND KONTAKT

Pfaffinger Leipzig Bau GmbH

Herr Raik Döge
Föpplstr. 1
04347 Leipzig

Tel.: 0341/24542-2098
Stichwort: WIK Leipzig 2024

IHR EINSTIEG BEI UNS

- Praktika
- Direkteinstieg

BEVORZUGTE BEWERBUNGSFORM

Oder über deinen WIKWAY-Account

PASST ZU DEINEM STUDIUM!

WIKWAY®

Johanna, Bau Absolventin der HTWK Leipzig

glücklich als Produktmanagerin in einem Leipziger Unternehmen

Kennengelernt zur WIK-Leipzig!
2024: am 27. November

DIESE UND WEITERE STELLEN

www.WIKWAY.de

Porsche Leipzig GmbH

www.porsche-leipzig.com
https://www.wikway.de/companies/porsche-leipzig/offers

FIRMENPORTRÄT

Branche Automobilbau

Über uns

Faszinierende Fahrzeuge, Rennsportgeschichte, Zukunftsvisionen. Mit dem Namen Porsche kann man vieles verbinden. Aber eines ganz sicher nicht: Langeweile. Im Jahr 2000 hat Porsche in Leipzig eine zweite Heimat gefunden. Heute ist das Werk ein Kompetenzstandort für Elektromobilität und gleichzeitig auf maximale Flexibilität ausgelegt: Benzin-, Hybrid- und vollelektrische Fahrzeuge laufen über eine Fertigungslinie. Porsche Leipzig ist gleichzeitig nicht nur Produktionsstandort. Neben unseren Fahrzeugen produzieren wir hier vor allem eines: Emotionen.

Mitarbeiter 4.500

Standorte Leipzig

IM
ING
NAT
DIT
AS
WW

MENSCHEN, DIE BEI UNS ARBEITEN

Fachrichtungen Maschinenbau, Fahrzeugtechnik, Wirtschaftsingenieurwesen, Wirtschaftswissenschaften, Informatik, Elektrotechnik

Einstellbedingungen / Zusatzqualifikationen mindestens 3 Semester Studienerfahrung, vorhandene Immatrikulation, Automobilaffinität

ANSCHRIFT UND KONTAKT

Porsche Leipzig GmbH

Recruiting & Talentmanagement
Recruitingteam
Porschestraße 1
04158 Leipzig

Tel.: 0341 999 13115
Stichwort: WIK Leipzig 2024

IHR EINSTIEG BEI UNS

- Studentenjobs
- Direkteinstieg
- Praktika
- Abschlussarbeiten

BEVORZUGTE BEWERBUNGSFORM

www.porsche-leipzig.com
Oder über deinen WIKWAY-Account

PORSCHE
Wer Herzen höher schlagen lässt, muss es auch am rechten Fleck tragen.
Bewirb dich jetzt für ein Praktikum bei Porsche Leipzig und lass auch du Herzen höher schlagen.

Robotron Datenbank-Software GmbH

www.robotron.de
https://www.wikway.de/companies/robotron/offers

FIRMENPORTRÄT

Branche Beratung/ Consulting, IT-Services, Software

Über uns

Entdecke Robotron als Arbeitgeber in den Bereichen Software-Entwicklung, Technologie, Beratung, Vertrieb und Marketing und wirke mit bei der Gestaltung zukunftsweisender Lösungen. Wir bieten attraktive Karrierechancen, berufliche Perspektiven und spannende Möglichkeiten für Berufseinsteiger und Studenten. Besuche uns an unserem Messestand und werde Teil von #TeamRobotron!

IM
ING
NAT
DIT

Mitarbeiter Deutschland: 550, weltweit: 700

Standorte Dresden, Berlin, Leipzig, Hamburg

MENSCHEN, DIE BEI UNS ARBEITEN

WW

Fachrichtungen Informatik, Wirtschaftsinformatik, Mathematik, Wirtschaftswissenschaften mit dem Schwerpunkt Energiewirtschaft

Einstellbedingungen / Zusatzqualifikationen hohe Serviceorientierung, Teamfähigkeit, Kommunikationsfähigkeit, ständige Weiterbildungsbereitschaft, Englische und/oder französische Sprachkenntnisse

ANSCHRIFT UND KONTAKT

Robotron Datenbank-Software GmbH

Frau Solveig Surner
Stuttgarter Straße 29
01189 Dresden

Stichwort: WIK Leipzig 2024

IHR EINSTIEG BEI UNS

- Traineeprogramm
- Direkteinstieg
- Projekt-/ Studienarbeiten
- Abschlussarbeiten
- Studentenjobs
- Praktika

BEVORZUGTE BEWERBUNGSFORM

Per Email an bewerbung@robotron.de
Oder über deinen WIKWAY-Account

Jobs für ...

DURCH**starter**

Gestalte mit uns den digitalen Wandel!

Entdecke:

- ein cooles Team
- vielseitige Benefits
- abwechslungsreiche Aufgaben und vieles mehr...

mit Robotron als Arbeitgeber oder Praxispartner in den Bereichen Softwareentwicklung, Technologie, Beratung oder Vertrieb. Werde jetzt Teil vom #*team*robotron!

Hier gibt es die Jobs!

robotron®

Stadtwerke Leipzig GmbH

www.swl.de
https://www.wikway.de/companies/stadtwerke/offers

FIRMENPORTRÄT

Branche Energieversorger

Über uns

Die Stadtwerke Leipzig GmbH, eines der großen Stadtwerke Deutschlands, ist Marktführer für Strom und Wärme in Leipzig. Der Energiedienstleister bietet ein breites Leistungsspektrum: Energievertrieb, Großhandel, Erzeugung und Versorgungsnetze sowie Energiedienstleistungen. Mit ihrer 100%igen Tochter, der Netz Leipzig GmbH, bündeln die Stadtwerke Leipzig alle Kompetenzen und Dienstleistungen rund um die Erzeugung, den Transport und die Verteilung von Strom, Gas und Fernwärme in Leipzig. Gemeinsam mit dem Dienstleistungsunternehmen LAS bilden die drei Unternehmen die Stadtwerke Leipzig-Gruppe.

ING

DIT

WW

Mitarbeiter rund 1250 in der Stadtwerke Leipzig-Gruppe

Standorte Leipzig, Piesteritz, Bischofferode

MENSCHEN, DIE BEI UNS ARBEITEN

Fachrichtungen Wirtschaftsinformatik, Energie- und Umweltwissenschaften, Wirtschaftsingenieurwissenschaften

ANSCHRIFT UND KONTAKT

Stadtwerke Leipzig GmbH

Personalmanagement
Frau Mirjam Gießmann
PF 10 06 14
04006 Leipzig

Tel.: 0341 121-6411

Stichwort: WIK Leipzig 2024

IHR EINSTIEG BEI UNS

- Praktika
- Traineeprogramm
- Abschlussarbeiten

BEVORZUGTE BEWERBUNGSFORM

Per Email an office.personal@swl.de
www.swl.de
Oder über deinen WIKWAY-Account

Vielfältige Jobs bei den Leipziger Stadtwerken entdecken

Als Techniker, Projektmanager und IT-Spezialisten versorgen wir Leipzig zuverlässig mit Strom, Gas und Fernwärme.
Mit 400 engagierten Mitarbeitern gestalten und erhalten wir ein modernes, zukunftssicheres Energienetz für unsere Stadt.

Werde auch du Teil des Teams und hilf uns, Leipzig zu empowern
L.de/jobs-stadtwerke

Leipziger
Stadtwerke

VNG AG

www.vng.de/
https://www.wikway.de/companies/VNG/offers

FIRMENPORTRÄT

Branche Energieversorger

Über uns

Sei mit uns Gestalter der Energiewende! Komm ins #teamVNG! Unternehmenskultur: Wertschätzend, verantwortungsbewusst, interdisziplinär ----- Arbeitszeitrahmen: Hybrid, flexibel, Gleitzeit ----- Rahmenbedingungen: Tarifliche Vergütung, Benefits, Sozialleistungen

Mitarbeiter 1600 Mitarbeiter konzernweit

Standorte Leipzig

IM
ING
NAT

MENSCHEN, DIE BEI UNS ARBEITEN

Fachrichtungen BWL, VWL, Energie,- und Unwelttechnik, Wirtschaftsingenierwesen, Energietechnik, Energiewirtschaft, Wirtschaftsinformatik, Jura, Green Energy, Regenerative Energiesysteme

WW

ANSCHRIFT UND KONTAKT

VNG AG

Frau Petra Plaul
Braunstraße 7
04347 Leipzig, Konzernzent...

Stichwort: WIK Leipzig 2024

IHR EINSTIEG BEI UNS

- Studentenjobs
- Praktika
- Abschlussarbeiten
- Traineeprogramm
- Direkteinstieg
- Deutschlandstipendium
- Projekt-/ Studienarbeiten

BEVORZUGTE BEWERBUNGSFORM

https://www.vng.de/karriere
Oder über deinen WIKWAY-Account

PASST ZU DEINEM STUDIUM!

WIKWAY®

DIESE UND WEITERE STELLEN

www.WIKWAY.de

WBS IT-Service GmbH

www.wbs-it.de/
https://www.wikway.de/companies/WBS%20IT-Service%20GmbH/offers

FIRMENPORTRÄT

Branche IT-Services

Über uns

Als IT-Systemhaus bieten wir nicht nur Hard- und Software, sondern unterstützen seit 1990 Unternehmen ganzheitlich bei der passgenauen Gestaltung und Nutzung ihrer IT-Landschaft. Dabei verstehen wir uns als Trusted Advisor und beraten unsere Kunden strategisch, wie sie nachhaltige IT-Entscheidungen treffen können. Bei uns geht es trotzdem nicht (nur) um Technik, sondern um Menschen. Wir sehen Technologie als Werkzeug, um die Bedürfnisse von Menschen zu erfüllen und die Gesellschaft voranzubringen. Ganz praktisch, zielgerichtet und immer mit viel Engagement und Neugier.

IM
ING
DIT
WW

Mitarbeiter >200

Standorte Leipzig (Hauptsitz), Halle, Magdeburg, München, Berlin (Niederlassungen)

MENSCHEN, DIE BEI UNS ARBEITEN

Fachrichtungen Informatik Medieninformatik Informations- und Kommunikationstechnik Telekommunikationsinformatik Betriebswirtschaft

Einstellbedingungen / Zusatzqualifikationen Die Einstellungsbedingungen und gewünschten Zusatzqualifikationen variieren je nach Vakanz und sind auf unserer Karriereseite einsehbar.

ANSCHRIFT UND KONTAKT

WBS IT-Service GmbH

Frau Daniela Klette
Friedrich-Ebert-Str. 61
04109 Leipzig

Stichwort: WIK Leipzig 2024

IHR EINSTIEG BEI UNS

- Traineeprogramm
- Praktika
- Direkteinstieg

BEVORZUGTE BEWERBUNGSFORM

Per Email an bewerbungen@wbs-it.de
Oder über deinen WIKWAY-Account

DEINE KARRIERE. DEINE WAHL.

FLEXIBEL, REMOTE UND VOLLER CHANCEN ZUR WEITERENTWICKLUNG!

www.wbs-it.de/karriere

bewerbungen@wbs-it.de

WBS IT-Service

Wölfel Holding GmbH

www.woelfel.de
https://www.wikway.de/companies/woelfel/offers

FIRMENPORTRÄT

Branche Ingenieurdienstleistungen/ techn. Überwachung

Über uns

Genauso vielfältig wie unser Unternehmen sind auch deine Möglichkeiten bei uns. Bei uns findest du deine Berufung! Als innovatives Familienunternehmen bietet die Wölfel-Gruppe seit über 50 Jahren Ingenieurdienstleistungen und Systemlösungen auf den Gebieten der Strukturdynamik, der Schwingungstechnik und der Akustik an. Uns vereint der Wille, unsere Talente für die herausforderndsten Aufgaben von heute und morgen einzusetzen und dabei Spaß an der Arbeit zu haben.

ING

Mitarbeiter 160

Standorte Höchberg (bei Würzburg), Hamburg, Leipzig, Berlin, Ulm/Kempten, Remote (flexibel)

MENSCHEN, DIE BEI UNS ARBEITEN

Fachrichtungen Bauingenieurwesen, Umweltingenieurwesen, Bauphysik, Physik, Architektur, Erneuerbare Energien, Energie-, Gebäude- und Umwelttechnik, Wirtschaftsingenieurwesen, Informatik, Data Science, Mathematik, Elektrotechnik, Mechatronik, Mechanik, Maschinenbau und vieles mehr

Einstellbedingungen / Zusatzqualifikationen Bitte nutze für Deine Bewerbung unser Onlineportal auf unserer Karriereseite und reiche dort Deine vollständigen Unterlagen (Anschreiben, Lebenslauf, Zeugnisse) ein.

ANSCHRIFT UND KONTAKT

Wölfel Holding GmbH

Frau Lena Schmitt
Max-Planck-Str. 15
97204 Höchberg

Tel.: 0931 49708 126
Stichwort: WIK Leipzig 2024

IHR EINSTIEG BEI UNS

- Studentenjobs
- Praktika
- Abschlussarbeiten
- Direkteinstieg

BEVORZUGTE BEWERBUNGSFORM

unserem Bewerbungsformular: https://www.woelfel.de/karriere/jobs.html
Oder über deinen WIKWAY-Account

WE@WÖLFEL

Wir bei Wölfel haben eins gemeinsam: Unsere Leidenschaft für Schwingungen, Akustik und Strukturmechanik und Spaß am gemeinsamen Lösen von immer neuen Aufgaben in den unterschiedlichsten Bereichen.

PASST DAS ZU DIR?
DANN KOMM ZU UNS!

woelfel.de/karriere

Wölfel

Developing people. Engineering the future.

XITASO GmbH

xitaso.com/
https://www.wikway.de/companies/XITASO/offers

FIRMENPORTRÄT

Branche Software, IT-Services, Forschung und Bildung, Medizintechnik

Über uns

Als Digitalisierungspartner und Experte für High-End Software Engineering steht XITASO B2B-Kunden beratend zur Seite, identifiziert Digitalisierungspotenziale, optimiert Geschäftsprozesse und erstellt digitale Strategien und Lösungen. Das Unternehmen ist geprägt durch ein agiles Mindset mit einer ausgewiesenen Expertise in den Bereichen Industrie 4.0, Internet of Things (IoT), Robotik, Digitaler Zwilling, Data Science, Künstliche Intelligenz und Augmented Reality. XITASO betreut Kunden deutschlandweit aus verschiedenen Branchen insb. aus dem Maschinen-/ Gerätebau sowie dem Gesundheitswesen.

IM
ING
DIT
WW

Mitarbeiter 240+

Standorte Augsburg, Barcelona, Berlin, Erlangen, Ingolstadt, Karlsruhe, Krumbach, Leipzig, Madrid, Malaga, München, Münster, Ulm

MENSCHEN, DIE BEI UNS ARBEITEN

Fachrichtungen Informatik, Computer Science, Software Engineering, Medieninformatik, Informatik und Multimedia, MINT-Bereich oder vergleichbare Fachrichtungen

Einstellbedingungen / Zusatzqualifikationen Du besitzt fundierte Programmierkenntnisse in mindestens einer Programmiersprache und arbeitest dich begeistert in neue Technologien ein. Du hast ein agiles und aufgeschlossenes Mindset.

ANSCHRIFT UND KONTAKT

XITASO GmbH

Recruiting
Lydia Kühn
Neumarkt 29-33
04109 Leipzig

Tel.: 0341238225177
Stichwort: WIK Leipzig 2024

IHR EINSTIEG BEI UNS

- Studentenjobs
- Abschlussarbeiten
- Direkteinstieg
- Vorpraktikum
- Deutschlandstipendium
- Praktika
- Projekt-/ Studienarbeiten

BEVORZUGTE BEWERBUNGSFORM

https://xitaso.com/karriere/jobuebersicht/
Oder über deinen WIKWAY-Account

XITASO

enjoy digital excellence

Werde auch Du ein XITASOnian!

- Software Engineering
- Research/Promotion
- Abschlussarbeiten
- Werkstudierendenstellen
- Praktika

work@xitaso.com
www.xitaso.com/jobuebersicht

ZDF, Anstalt des öffentlichen Rechts

www.zdf.de
https://www.wikway.de/companies/ZDF/offers

FIRMENPORTRÄT

Branche Medien (TV-Sender/ Radio/ Verlag)

Über uns

Das ZDF ist ein zukunftsorientiertes Unternehmen, das technologische Entwicklungen in frühen Stadien aufgreift und weiterentwickelt. Exklusive Spartenkanäle, das ZDF-Hauptprogramm, unsere Partnersender sowie attraktive interaktive Dienste öffnen neue Horizonte. Live-Übertragungen auf unseren Online-Kanälen sowie packende Virtual-Reality-Erlebnisse weisen den Weg in die Zukunft und sind dabei schon heute Realität für uns. Das bedeutet: Arbeitsplätze, die mit der Zeit gehen und auch langfristig attraktiv und sicher sein werden.

IM

Mitarbeiter Rund 3900 feste Mitarbeiterinnen und Mitarbeiter sind an den Standorten Sendezentrum Mainz, Hauptstadtstudio Berlin sowie in 16 Inland- und 18 Auslandstudios für das Programm tätig.

DIT

Standorte Zentrale: Sendezentrum Mainz, Hauptstadtstudio: Berlin sowie 16 Inland- sowie 18 Auslandstudios

MENSCHEN, DIE BEI UNS ARBEITEN

Fachrichtungen Das ZDF als Arbeitgeber: Wir suchen engagierte Kolleg*innen insbesondere in den Fachrichtungen der Medientechnik, Medieninformatik oder ähnlich.

Einstellbedingungen / Zusatzqualifikationen Bei uns arbeiten Menschen in über 140 verschiedenen Berufsbildern. Jede*r Mitarbeiter*in ist dabei ein wichtiges Glied in der Kette, an deren Ende unser hochqualitatives Programm steht.

ANSCHRIFT UND KONTAKT

ZDF, Anstalt des öffentlichen Rechts

ZDF-Str. 1
55127 Mainz

Stichwort: WIK Leipzig 2024

IHR EINSTIEG BEI UNS

- Studentenjobs
- Praktika
- Projekt-/ Studienarbeiten
- Abschlussarbeiten
- Direkteinstieg
- Auslandseinsatz möglich

BEVORZUGTE BEWERBUNGSFORM

https://www.zdf.de/zdfunternehmen/karriere-112.html
Oder über deinen WIKWAY-Account

PASST ZU DEINEM STUDIUM!

WIKWAY®

DIESE UND WEITERE STELLEN

www.WIKWAY.de

ZECH Bau

www.zechbau.de/
https://www.wikway.de/companies/zechbuilding/offers

FIRMENPORTRÄT

Branche Bauhauptgewerbe

Über uns

Der Rohbau, schlüsselfertige Hochbau und das Bauen im Bestand sind unser Fach. ZECH Bau ist ein Tochterunternehmen der international tätigen, mittelständischen Zech Group mit rund 13.000 Mitarbeitenden. Die familiengeführte Unternehmensgruppe engagiert sich in den Bereichen Building (mit den Sparten Bau, Technik, Integrale Planung, Systeme, Umwelt, International und Ingenieurbau), Immobilien und Hotellerie. Im Unternehmensverbund bieten wir so Komplettlösungen rund um die Immobilie.

BAU

ING

Mitarbeiter 2.200

Standorte 20

AS

WW

MENSCHEN, DIE BEI UNS ARBEITEN

Fachrichtungen Bauingenieurwesen, Architektur, Wirtschaftsingenieurwesen mit Schwerpunkt Bau, TGA

Einstellbedingungen / Zusatzqualifikationen Deutsche Sprachkenntnisse, Motivation, Einsatzbereitschaft und Freude an der Teamarbeit

ANSCHRIFT UND KONTAKT

ZECH Bau SE

Personalmarketing
Charlene Plutta
Am Alten Sicherheitshafen 1
28197 Bremen

Tel.: +49 421 41007527

Stichwort: WIK Leipzig 2024

IHR EINSTIEG BEI UNS

- Studentenjobs
- Direkteinstieg
- Traineeprogramm
- Abschlussarbeiten
- Praktika
- Projekt-/ Studienarbeiten

BEVORZUGTE BEWERBUNGSFORM

Per Email an cplutta@zechbau.de
https://www.zechbau.de/karriere/job-finder
Oder über deinen WIKWAY-Account

ZECH

Starten Sie heute Ihre Zukunft bei ZECH.

Ob Duales Studium, Praktikum, Werkstudierendenjob, Abschlussarbeiten, Traineeprogramm oder Direkteinstieg:
ZECH bringt Sie weiter.

Machen Sie unsere Stärke zu Ihrem Vorteil:
Entwickeln, planen, bauen und betreiben aus einer Hand. Entscheiden Sie sich für attraktive Projekte, mehr Abwechslung und einen umfassenden Einblick.

Einen Blick hinter die Kulissen gibt es hier:

Notizen

11. & 12. DEZ

IT–SPECIAL

IT PRAXIS KNOW HOW!

#WIKdigital

Einfach von zu Hause aus.

JETZT HIER ANMELDEN

Das Online Jobforum ist die exklusive Möglichkeit für Informatikbegeisterte Studierende sich mit Profis im Chat oder Videocall auszutauschen, von Expert:innen im Vortrag oder Interview zu lernen & erstklassige Arbeitgeber:innen zu entdecken!

Triff das e-Sports Team WireheadZ und das Hackathon-Team LNDC (Lange Nacht des Coding)

WireHeadZ GAMeS Hub

Lange Nacht des CODING

Notizen

Meine Notizen

Notizen

Anzeige

Notizen

Notizen

Anzeige

Teamwork statt Tretmühle.

Zeige Wirkung in der Wirtschaftsprüfung, Steuerberatung oder Unternehmensberatung. Genau dort, wo Du gerade stehst, kannst Du mit uns Deine Karriere starten oder weiter wachsen lassen.
Wir begleiten Dich persönlich – so wie Alina.

„Man weiß, man ist einer vom Netzwerk."

Kommunikationstalent. Kaffeeliebhaberin.
Assistant Manager in der Steuerberatung.
Ein Ich von über 1.900 Wir.

Lerne uns kennen.
www.grantthornton.de/zukunft

Grant Thornton

Audit & Assurance | Tax | Advisory | Legal

© 2024 Grant Thornton AG Wirtschaftsprüfungsgesellschaft. Alle Rechte vorbehalten.

Notizen

Notizen

Anzeige

Notizen

Meine Notizen

Notizen

DEIN KARRIEREWEG NACH DEM BACHELOR

BAUOBERINSPEKTOR/IN

IN DER LANDESSTRASSENBAUBEHÖRDE SACHSEN-ANHALT

DU SUCHST

- ein interessantes, vielseitiges und anspruchsvolles Aufgabenfeld in der öffentlichen Verwaltung
- abwechslungsreiche Einsätze im Bundesland Sachsen-Anhalt
- 30 Tage Urlaub
- Besoldung gem. LBesG Sachsen-Anhalt: Anwärtergrundbetrag A10 + Sonderzuschlag in. H. v. 70% des Anwärtergrundbetrages

JÄHRLICHER EINSTELLUNGSTERMIN: 01.05.

Bauoberinspektor/in
- 15 Monate Vorbereitungsdienst mit Laufbahnbefähigung für den gehobenen technischen Verwaltungsdienst

BEWIRB DICH JETZT!

SACHSEN-ANHALT

Landesstraßenbaubehörde

DEIN KARRIEREWEG NACH DEM MASTER

TECHNISCHE FÜHRUNGSKRAFT

IN DER LANDESSTRASSENBAUBEHÖRDE SACHSEN-ANHALT

DU SUCHST

- die bestmögliche Vorbereitung auf eine spätere Führungsposition
- abwechslungsreiche Einsätze im gesamten Bundesgebiet
- 30 Tage Urlaub
- Besoldung gem. LBesG Sachsen-Anhalt: Anwärtergrundbetrag A13 + Sonderzuschlag in. H. v. 70% des Anwärtergrundbetrages

JÄHRLICHER EINSTELLUNGSTERMIN: 01.11.

Technische Führungskraft
- 2-jähriger Vorbereitungsdienst mit Staatsexamen und Laufbahnbefähigung für den höheren technischen Verwaltungsdienst

Die Projektgruppe WIK-Leipzig 2024 dankt allen, die uns bei der Vorbereitung und Durchführung der Wirtschafts- und Industriekontakte WIK-Leipzig unterstützt haben,...

WIK-L ©
Wirtschafts- und Industriekontakte Leipzig

... insbesondere:

- dem Oberbürgermeister der Stadt Leipzig Herrn Burkhard Jung,
- dem Rektor der HTWK Leipzig Herr Prof. Dr. Jean-Alexander Müller,
- der Prorektorin für Bildung der HTWK Leipzig Frau Prof. Dr. Barbarba Mikus,
- der Kanzlerin der HTWK Leipzig Frau Prof. Dr. Swantje Rother,
- der Öffentlichkeitsarbeit der HTWK Leipzig,
- dem Dezernat Technik der HTWK Leipzig,
- dem Dezernat Studienangelegenheiten der HTWK Leipzig,
- der Studenteninitiative Campus Inform e.V.,
- dem Initiator der Wirtschafts- und Industriekontakte WIK, der Firma IPlaCon GmbH

und allen Partnern und Förderern, die es möglich gemacht haben, die WIK-Leipzig 2024 in diesem Umfang zu verwirklichen.

Allen teilnehmenden Unternehmen und Institutionen herzlichen Dank!

Wir freuen uns auf ein Wiedersehen zu den WIK-Leipzig 2025.

FINDE DIE STELLE, DIE ZU DIR PASST

PRAKTIKUM · ABSCHLUSSARBEITEN
BERUFSEINSTIEG · IN TOP UNTERNEHMEN

WIK-L
Wirtschafts- und Industriekontakte Leipzig

Firmenkontaktmesse WIK-Leipzig

- am 14. 05. 2025
- an der Universität Leipzig

- am 26. 11. 2025
- an der HTWK Leipzig

www.WIK-L.de

ZWIK
Zwickauer Wirtschafts- und Industriekontakte

Firmenkontaktmesse ZWIK

- am 06. 11. 2025
- in der Stadthalle Zwickau

www.ZWIK.net

immer von 10.00 – 16.00 Uhr

Die besten Jobevents für Studierende & Akademiker:innen

WIKWAY®

PASST ZUM STUDIUM!

Gefunden auf WIKWAY.de

Finde jetzt den richtigen Arbeitgeber in deiner Nähe!

Mockup: Freepik.com

HOL DIR DIE APP! WIKWAY JOBFINDER

JETZT BEI Google Play

WIK WAY